



TETRABASE

*Engenharia e
Construções Ltda.*

PORTFÓLIO CORPORATIVO

PORTFÓLIO CORPORATIVO



Portfólio Virtual

Redes Sociais e Contato



Endereço e Informações diversas

Av. Casa Verde, 3521 - Limão - São Paulo - SP - CEP: 02519-200 - Tel. 55 11 3323-7900 - www.tetrabase.com.br
tetrabase@tetrabase.com.br - C.N.P.J.: 07.534.937/0001-96 - Inscr. Estadual: 117.116.249.119

Certificações e Filiações

ISO 9001



Apresentação.....	04
Filosofia.....	09
Patrimônio.....	15
Missão.....	16
Princípios.....	17
Estrutura Organizacional.....	18
Segmentos de Atuação.....	19
Experiências.....	20
Regimes de Contratação e Premissas.....	24
Alguns de nossos Clientes.....	27
Sustentabilidade na Construção Civil.....	28
Informações Cadastrais.....	34
Alguns de nossos Fornecedores.....	35
Ações Sociais.....	36
Certificações.....	40
Publicações.....	45
Relação parcial de Obras.....	56

Nossa Sede



Sede Tetrabase - Construção e Implantação - 2.700 m2

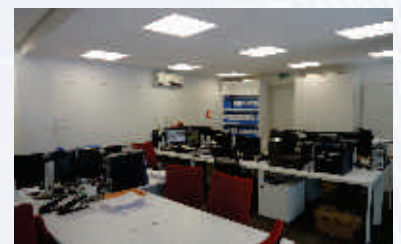
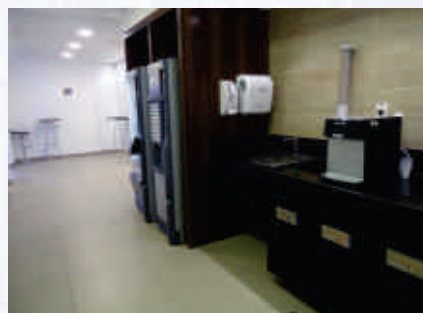

APRESENTAÇÃO

“Superando as expectativas”

A **TETRA BASE Engenharia e Construções Ltda.**, está há 16 anos no mercado e possui outros 14 anos através da experiência de seus sócios no ramo da Construção Civil e, fortalece cada vez mais sua imagem através de muito trabalho, seriedade e competência. Nosso foco é direcionado aos segmentos comercial, industrial e residencial, realizando obras de diferentes portes em todo o País e América Latina. Atuando diretamente na execução de obras e utilizando conceitos modernos, não foi difícil corresponder e superar as expectativas de seus Clientes, que ansiavam por melhores desempenhos e maior praticidade para seus projetos.



Pontofrio – Reforma e Implantação – unidade Pantanal Shopping – MT

Ao prestar serviços diferenciados a cada Cliente com eficiência, conquistamos a confiança necessária para continuar nossa atuação com maior destaque ao setor bancário onde prevalecem os prestadores de serviços de maior potencial em nível de qualidade, prazo e custo-benefício.



Reforma e modernização do 5º Andar do Itaú CTO com 2175 m2 com usuários no local



Banco Itaú – Reforma e implantação – Sala HUB – Edifício CTO- SP

“Resultados altamente positivos”

A Marca TETRA BASE elevou-se junto a seus principais Clientes, oferecendo um atendimento personalizado, centrado na preocupação constante com os custos finais de cada obra.



Banco Itaú Personalité - Construção - Ag. Estados Unidos com hadock Lobo - SP

Formando profissionais qualificados, a TETRA BASE mantém o alto padrão na prestação de serviços, através de seu know-how, que demonstra a força de suas realizações, traduzidas por resultados altamente positivos.



Banco Original - Construção, Ampliação, Reforma e Implantação - Ag. Faria Lima - SP

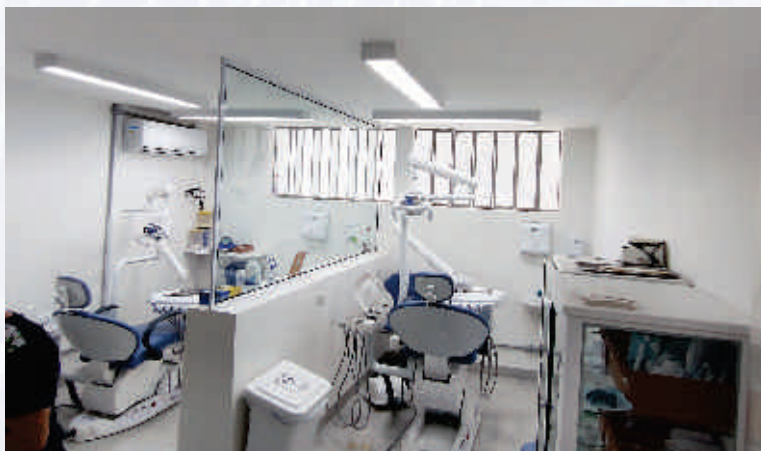

UBS Humaitá – Reforma e ampliação - Consultório Odontológico
Localizado em: Rua Humaitá – São Paulo/SP



Autozone - Construção e Implantação - Mârlia - SP

APRESENTAÇÃO

“Satisfação plena de seus Clientes”



Banco Santander – Reforma – Ag. Select Gabriel Monteiro da Silva – São Paulo – SP

Graças a todos esses fatores, a TETRA BASE está localizada num patamar significativo deste concorrido setor, demonstrado na satisfação plena de seus clientes.

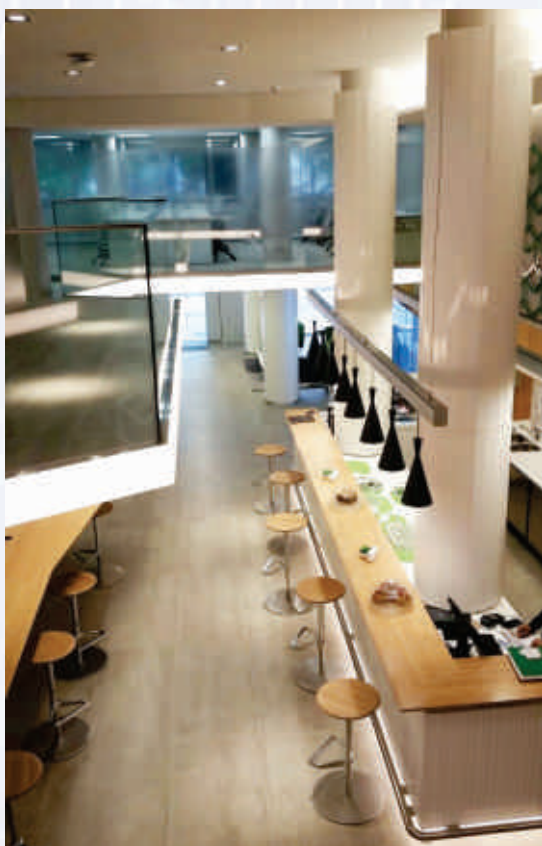

Banco Original - Reforma e Implantação - Ag. Ipanema - RJ



Citibank Sede Paulista – Impermeabilização total do térreo (5000m2) com substituição parcial do piso elevado de granito, incluindo troca das escadas rolantes, impermeabilização do espelho d'água e execução de guarda corpo em inox e vidro na passarela.

A somatória desses predicados transformou a TETRA BASE em uma empresa de credibilidade, associado aos seus resultados altamente positivos de suas realizações, aliando características imprescindíveis como: aplicação de materiais de qualidade, planos de execução exclusivos, respeito aos prazos pré-estabelecidos e mão de obra qualificada.

“Nossas Ferramentas”

Agilidade, Qualidade, Perfeição e CONFIANÇA.
Estas são as principais ferramentas utilizadas
nos empreendimentos TETRA BASE.



Icibank Sede - Retrofit Presidência e adequação para acessibilidade 18º And. - SP

Partindo sempre da pré-concepção de um detalhado cronograma de execução de obras, a TETRA BASE destaca-se por adotar, mesmo antes do início dos trabalhos, um esquema personalizado, permitindo o melhor andamento das atividades.



Banco Itaú Personalité - Construção e Implantação - Ag. Faria Lima - SP



Loja Comercial - Construção - Hadock Lobo -SP

FILOSOFIA

“Nossas Ferramentas”



Torre Santander JK – Reforma - Térreo, 1º, 2º e 3ºSS, Mezaninos, 1º, 2º, 3º, 27º e 28º andares, Heliponto, Restaurante da Presidência 27º and., Restaurante para Func. 1º e 2º and., Implantação de: Academia, Biblioteca, Salão de beleza, Agência de Turismo, Ambulatório e Sala de massagem- Av. Juscelino Kubitschek - SP

Sempre investindo e aperfeiçoando-se, tanto em equipamentos como em treinamento de pessoal, a TETRA BASE promove, periodicamente, cursos e laboratórios, formando dentro de seus conceitos e técnicas, grandes profissionais da área, que atestam suas qualidades ao dar continuidade à filosofia TETRA BASE.



Ag. Banco Itaú - Reforma - Av.Faria Lima - SP

“Soluções Concretas”



Torre Santander JK - Reforma 27º e 28º Andares. Presidência do Brasil - Ag. Juscelino Kubitschek - SP

Sempre buscando realizar os melhores trabalhos, caracterizados por excelentes qualidades, a TETRA BASE vem conquistando cada vez mais grande reconhecimento no setor da Construção civil.



Citibank sede Paulista - Impermeabilização/reforma do espelho d'água - Av Paulista - São Paulo - SP

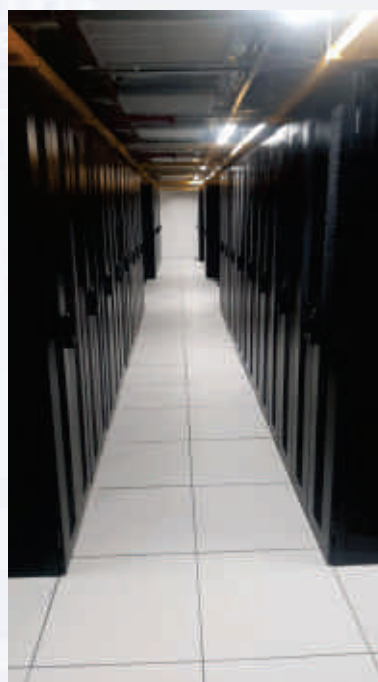

Implantação de novo CPD para atender todo Citibank no Brasil
Sala tech Room – 6º Andar – Sede Citibank - Edifício Citicenter – SP

FILOSOFIA

“Soluções Concretas”

Para que o nome TETRA BASE pudesse se tornar sinônimo de confiança perante um mercado altamente competitivo e exigente, foi necessário um longo trajeto orientado por muita competência e uma eficiente estratégia de trabalho.



Oi - Implantação - Loja shopping Rio Mar - CE



Smart Fit – Reforma e Implantação – Edifício projetado pelo arq. Oscar Niemeyer – Santos – SP

Aliando soluções imediatas a uma insuperável qualidade técnica, conquistamos a preferência de grandes empresas no âmbito nacional.



Reserva florestal Xixová - Construção e implantação
Guarita e Escritório administrativo - 400 m2 - Localizado em São Vicente/SP



Igreja de Jesus Cristo dos Santos dos Últimos Dias - Construção - Capela Vila Industrial - SP

“Nossos Clientes”



Banco Original - Construção, Ampliação, Reforma e Implantação da Sede - Av. Brig. Faria Lima - SP

- ◆ Clientes;
- ◆ Fornecedores;
- ◆ Competitividade;
- ◆ Colaboradores;



Banco Original – Reforma e implantação – Agência dentro da sede administrativa do banco – São Paulo - SP

MISSÃO

“Superar expectativas”

- ◆ Construir, Reformar com eficiência e superar as expectativas de nossos Clientes.
- ◆ Oferecendo-lhe a mais avançada tecnologia, o melhor material e a mais especializada mão de obra do mercado.
- ◆ Para tanto, comprometemo-nos a estar sempre buscando as últimas inovações, tanto em material como profissional.



Banco Santander - Edifício BFC (antigo Banco Real) - Reforma e Implantação - Ag. Paulista - SP



Batalhão da Polícia Ambiental - Construção 1ª fase - Casa Verde Alta - SP
Acerto do terreno, implantação da área de vivência e canteiro, escavações, fundações, estrutura pré-moldada, escadas e lajes, fechamentos em alvenaria, contrapisos, entrada de energia, cabine primária, entrada de água, reservatório subterrâneo e reservatório elevado.



Loja Comercial - Construção - Ipanema - RJ

“Segurança e Garantia”

- ◆ Utilizar a engenharia na busca de soluções.
- ◆ Cumprir prazos e metas previamente acordadas do mercado.
- ◆ Oferecer segurança e garantia em nossas obras.
- ◆ Satisfação de nossos Clientes.



Banco Santander - (Implantação da 1ª Ag. Smart Red no Brasil) - Projeto Piloto Reforma e Implantação - Ag. Rua Estados Unidos - São Paulo - SP



Banco Santander - Construção e Implantação Agência Shopping Iguatemi e Work Café - Campinas - SP



Banco Itaú Personnalité - Restauração e Implantação (Patrimônio Tombado) - Ag. Higiétopolis - SP

ESTRUTURA ORGANIZACIONAL

“Organograma”

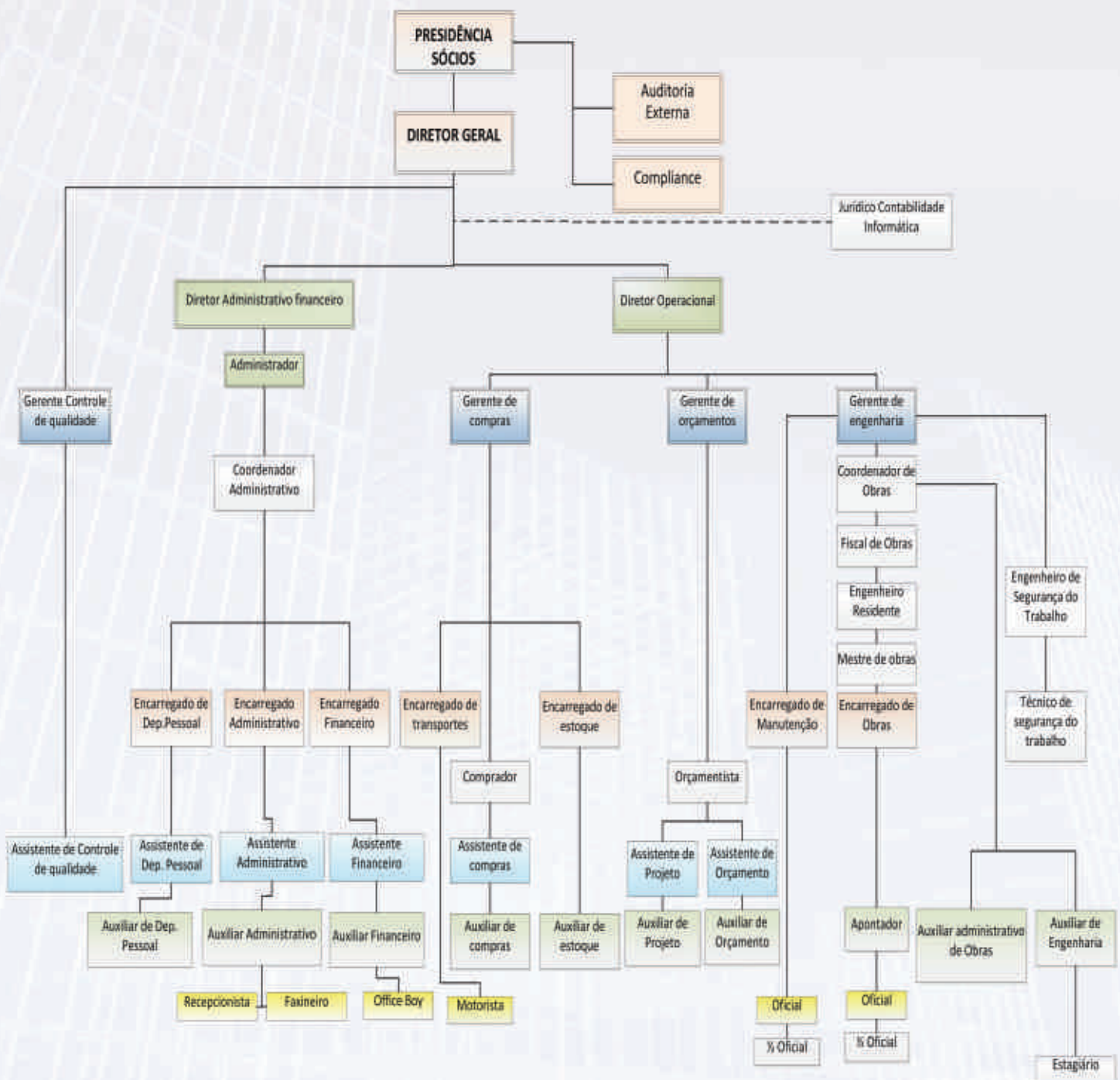

“Nossas Especialidades”

- ◆ Execução de obras civis e infra-estruturas em geral.
- ◆ Execução de marcenarias.
- ◆ Execução de serralherias e estruturas metálicas.
- ◆ Execução de instalações de ar condicionado e exaustão.
- ◆ Execução de instalações elétricas / pára-raios.
- ◆ Execução de cabeamento estruturado / TI.
- ◆ Execução de sistemas de alarmes.
- ◆ Execução de instalações hidráulicas.
- ◆ Execução de sistemas de combate a incêndio.
- ◆ Reformas e manutenções prediais.
- ◆ Projetos residenciais, comerciais e industriais



Torre Santander JK - Reforma andar térreo incluindo: troca de forro, hidráulica, piso, caixilharia e acessibilidade, controle de acesso e Implantação de Painel Wall - SP



ABIT - Restauração Sede Social - Patrimônio Tombado - Rua Marques de Itu - SP



Torre Santander JK 27º And - Reforma para implantação de restaurante da Presidencia e Clientes - SP

EXPERIÊNCIAS

“Técnicas Construtivas”

CONSTRUÇÃO CIVIL

Obras civis, sendo construções ou reformas, com experiência em técnicas construtivas como: execução de estrutura convencional, metálica, concreto armado e concreto tensionado.



Banco Itaú Personalité - Reforma e Implantação (Patrimônio Tombado) - Ag. Higienópolis - SP

INSTALAÇÕES DE REDES ELÉTRICAS

Execução de entradas de energia de médias e altas tensões, instalações de cabines primárias, instalação de quadros elétricos, infra-estrutura e cabeamentos.



“Agências Bancárias e Demais”

CABEAMENTO ESTRUTURADO

Execução de sistemas de cabeamentos estruturados para voz e dados em agências bancárias e demais instituições privadas.

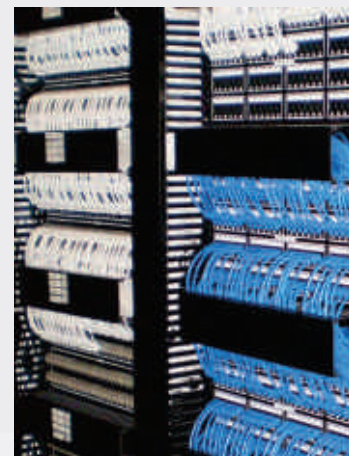

INSTALAÇÕES DE REDES HIDRÁULICAS

Execução de redes para água fria, água quente, águas pluviais, esgoto e energia solar.

INSTALAÇÕES DE AR CONDICIONADO

Execução de sistemas de ar condicionado diversos, exaustão e infra-estruturas.



LAYOUTS E MARCENARIA

Montagens de layouts e execução de marcenaria.

REGIMES DE CONTRATAÇÃO E PREMISSAS

“Métodos de Contratação”

PREÇO UNITÁRIO

As obras contratadas por regime de Preço Unitário requerem orçamentos fundamentados nos fatores de desempenho do construtor. Esta modalidade possui premissas menos carregadas com eventualidades.



Reserva florestal Xixová – Construção e implantação – Guarita e Escritório administrativo – 400 m² – Localizado em São Vicente/SP

PREÇO MÁXIMO GARANTIDO

As obras contratadas por regime de Preço Máximo Garantido estabelecem o comprometimento de executar as obras dentro de um orçamento previamente definido e fechado.



Ben&Jerry's – Reforma e implantação da unidade BarraShopping – RJ

“Métodos de Contratação”

ADMINISTRAÇÃO

As obras contratadas por regime de Administração consideram preços com formação definida por taxas relativas às despesas indiretas e estão livres dos custos e despesas diretas da execução.



LG – Reforma e implantação – Assistência técnica e loja unidade Avenida Henrique Schaumann – SP

TURN KEY e BTS

As obras contratadas por regime de Turn Key, estabelecem o comprometimento de executar a obra através de preço fechado e prazo previamente definido.



Torre Santander - Modernização elevadores, controle de acesso, troca de iluminação e revitalização de piso e paredes - SP

REGIMES DE CONTRATAÇÃO E PREMISSAS

“Métodos de Contratação”

PREÇO GLOBAL

As obras contratadas por regime de Preço Global, estabelecem o comprometimento de executar as obras dentro de um valor definido e são diretamente impactadas por variações de escopo, quantidades e prazos.



Banco Itaú Personalité – Construção e implantação – Ag. Faria Lima – SP

PREÇO ALVO

As obras contratadas por regime de Preço Alvo, estabelecem o comprometimento de executar as obras dentro de um orçamento previamente definido e fechado.



Bob's - Reforma e Implantação - Shopping Higienópolis - SP

ALGUNS DE NOSSOS CLIENTES



“Referências”



SUSTENTABILIDADE NA CONSTRUÇÃO CIVIL



Uma das grandes preocupações em uma obra é o destino de todo o entulho gerado durante a obra.

A TETRA BASE possui uma visão sensata com relação a este tema e, portanto, elabora um plano eficaz para que seja possível evitar ao máximo o desperdício dos materiais aplicados, reduzindo sensivelmente a quantidade de lixo em cada uma de suas obras.

“Gestão de Resíduos”



Torre Santander JK – Reforma e Implantação – Restaurante de funcionários 1º andar incluso área de câmeras frias, lavagem de pratos, cocção e preparo – 2300m² - SP



Extrafarma - Construção e implantação da unidade Faria Lima - AV. Faria Lima - São Paulo - SP

A TETRA BASE utiliza também um programa de descarte que auxilia no encaminhamento do lixo para o lugar correto.

Em todos os canteiros de obras da construtora, são colocadas baias específicas de coleta para receber madeiras, papelões, metais e entulho de forma separada.

“Gestão de Resíduos”



A partir deste projeto, os resíduos descartados são direcionados para as cooperativas, associações de coleta seletiva ou aterros de acordo com o tipo de matéria-prima, conforme estabelecido na Lei Federal 307 do CONAMA – Conselho Nacional do Meio Ambiente.



Autozone loja Diadema – Construção e implantação – centro/Diadema - SP



Rede Globo - Reforma completa e modernização - 1º Andar Bloco M1 Redação G1
Execução de nova infraestrutura de Ar condicionado, Elétrica, Hidráulica, CFTV, áudio e vídeo - Reforma de 3100 m2 - Localizado em São Paulo - SP

Após a triagem dos materiais coletados, etapa onde é feita a distinção entre os reutilizáveis e os recicláveis é feito o redirecionamento e transporte dos materiais de natureza reutilizável, que serão novamente empregados em outras obras.

Em alguns casos como materiais para serviços de instalações provisórias e outros como materiais para serviços preparatórios, sem interferência na qualidade da obra.

SUSTENTABILIDADE NA CONSTRUÇÃO CIVIL

“Construção Civil Sustentável”

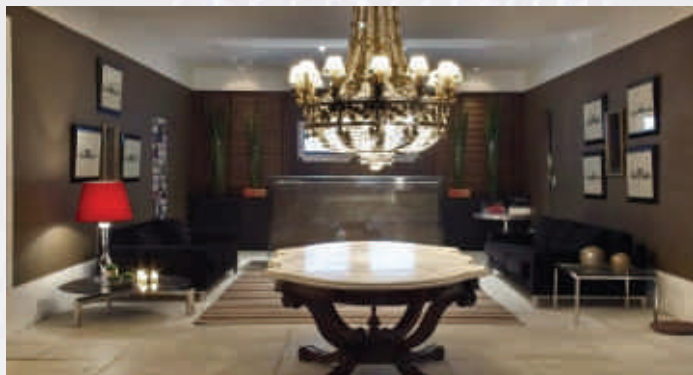

Casa Cor - Lounge de saída - Sede JokeyClub - SP



Casa Cor - Lavanderia - Sede JokeyClub - SP

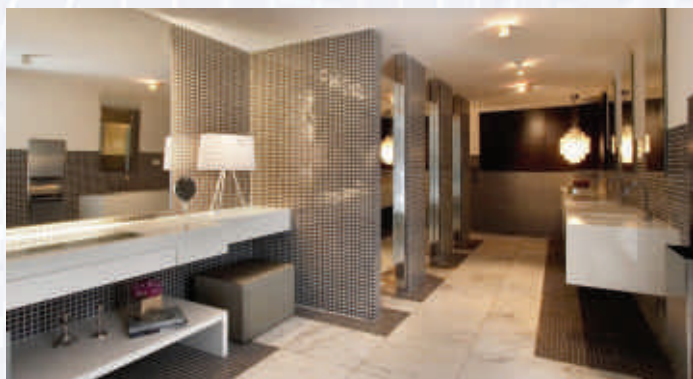

Casa Cor - Toilette feminino - Sede JokeyClub - SP

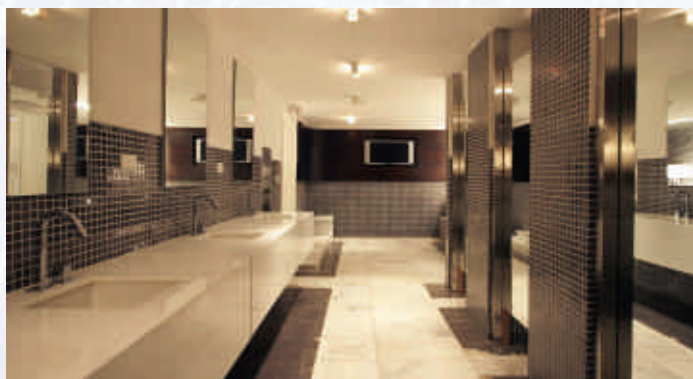

Casa Cor - Toilette feminino - Sede JokeyClub - SP

A construção civil sustentável, como é chamada essa nova tendência, faz uso de materiais ecologicamente corretos e eficientes e de soluções tecnológicas inteligentes para promover o bom uso e a economia de recursos, como água e energia elétrica; além da redução da emissão de gases de efeito estufa, tanto na produção da matéria-prima quanto na operação normal das edificações; a melhoria da qualidade do ar no ambiente interno e conforto de seus moradores e usuários.

Ciente do seu papel a TETRA BASE vem contribuindo de forma direta e indireta para a política de preservação consciente, entendendo que a participação ativa na construção de um meio ambiente equilibrado não se restringe apenas ao local onde parte sua iniciativa e sim em sua própria casa, bairro, empresa ou organização.

A definição mais acertada para desenvolvimento sustentável é aquele capaz de suprir as necessidades da geração atual, sem comprometer as reservas que serão necessárias para as futuras gerações.

Ou seja, o desenvolvimento que não esgota os recursos para o futuro.

“Construção Civil Sustentável”



Temos que refletir e implantar novas soluções que nos levem a um desenvolvimento sustentável, independente da dinâmica do mundo atual.

Os objetivos da TETRA BASE são: construir de forma responsável, atendendo a todas as exigências de âmbito nacional, tanto no segmento fiscal como no ambiental, estendendo esta prática para nossos parceiros e fornecedores.

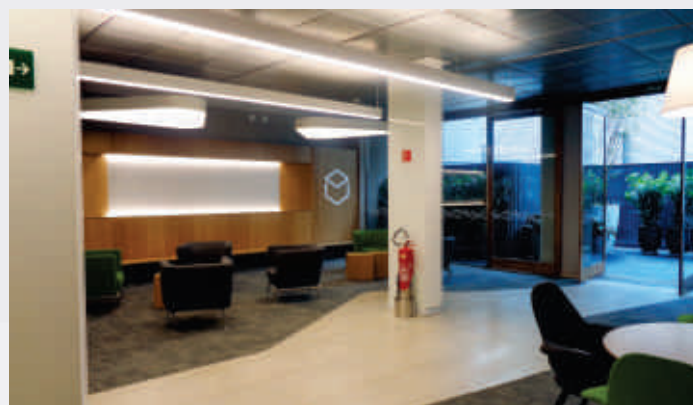

Banco Original - Construção e Implantação - Ag Faria Lima - SP



LG – Reforma e implantação – Assistência técnica e loja unidade Avenida Henrique Schaumann – SP



Banco Itaú - Implantação e modernização da agência e agência Personalite - Av. Juscelino Kubitschek - SP

SUSTENTABILIDADE NA CONSTRUÇÃO CIVIL



Torre Santander JK - Restaurante 2º andar - Reforma e Implantação do refeitório, cozinha e Coffee Shop - São Paulo - SP



Banco Itaú – Reforma e implantação – Sala Foco – Edifício CT – SP



Citibank - Reforma e Implantação - 1ª Ag. Digital do Brasil - Ag. Ipanema - RJ



Igreja de Jesus Cristo dos Santos dos Últimos Dias - Reforma e Ampliação Av. do Estado, próximo ao museu do Ipiranga - SP

“Construção Civil Sustentável”



Alguns exemplos de nossa contribuição:

- ◆ Aquisição de materiais com certificados de origem;
- ◆ Aquisição de fios e cabos elétricos com capa anti-chama e material reciclado;
- ◆ Aquisição de tubulações e conexões com procedência certificada;
- ◆ Utilização de madeiras de reflorestamento;
- ◆ Utilização de escoras metálicas e formas de PVC;
- ◆ Utilização de formas e compensados OSB;
- ◆ Utilização de papelaria corporativa: cartões de visita, papéis timbrados e envelopes, em material reciclado (95% do montante utilizado);
- ◆ Conscientização ambiental no trabalho, como: consumo inteligente de papel e distribuição de canecas de porcelana para redução de uso dos copos plásticos descartáveis;
- ◆ Sensores infravermelhos que acionam a iluminação somente com a passagem de indivíduos. Além, da troca de toda a iluminação por LED de baixo consumo;
- ◆ Vasos sanitários de acordo com as novas regras vigentes, que liberam diferentes volumes de água por descarga;
- ◆ Coleta seletiva de materiais recicláveis.

“Construção Civil Sustentável”



É preciso, portanto, que tal preocupação seja mais que apenas uma “moda” e que demonstre a real mudança de postura do setor, onde o papel fundamental é assegurar a sustentabilidade de nosso planeta e garantir o futuro das próximas gerações.

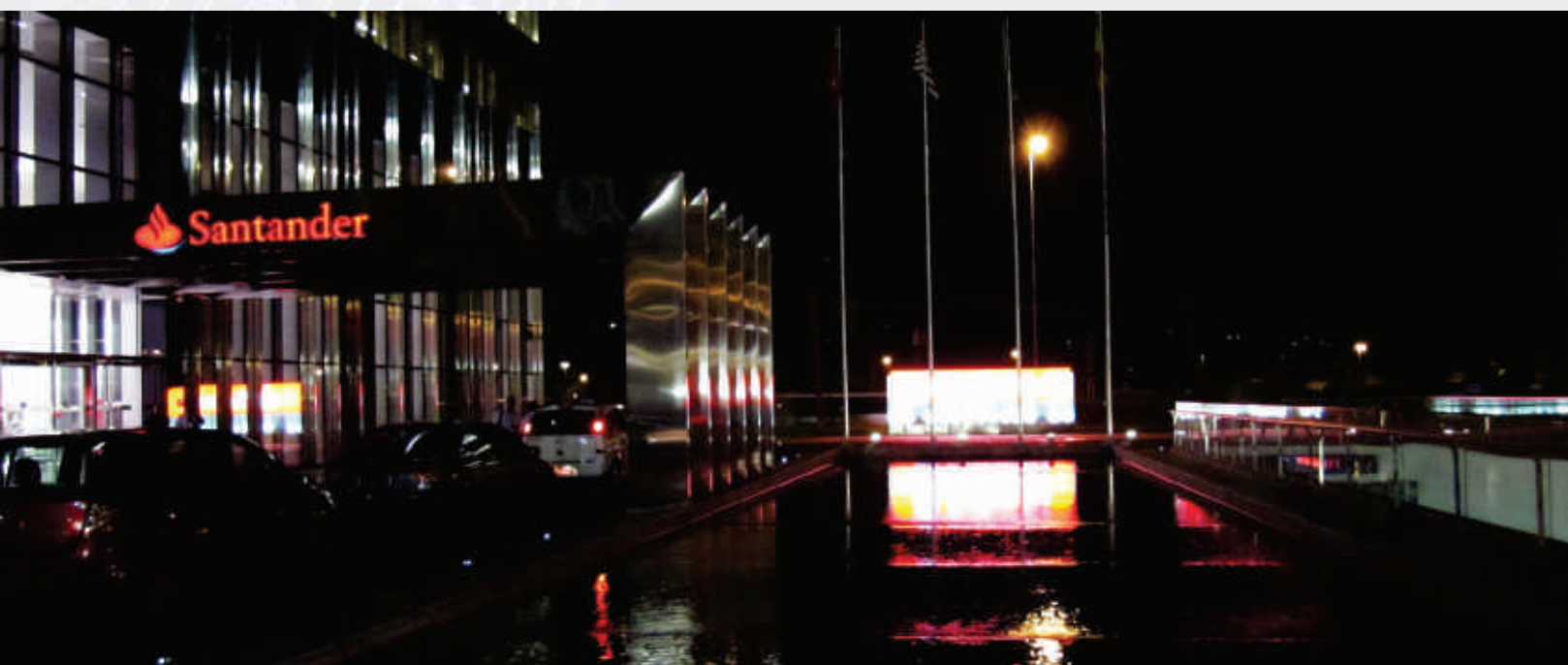

Torre Santander - Restauração e reforma da cobertura de entrada, Impermeabilização e troca de todo o piso do Pátio Externo e Paisagismo - SP

Principais objetivos:

- 1- Minimizar o consumo de recursos (Conservar)
- 2- Maximizar a reutilização de recursos (Reuso)
- 3- Usar recursos renováveis ou recicláveis (Renovar / Reciclar)
- 4- Proteger o meio ambiente (Proteção da Natureza)
- 5- Criar um ambiente saudável e não tóxico (Não tóxicos)
- 6- Buscar qualidade de vida na criação do ambiente construído (Qualidade)



Torre Santander – Presidência Internacional – 28 ° andar – SP

INFORMAÇÕES CADASTRAIS

“Referências”

Razão Social: TETRA BASE Engenharia e Construções Ltda.

Site : www.tetrabase.com.br

Email: tetrabase@tetrabase.com.br

CNPJ: 07.534.937/0001-96

Inscrição Estadual: 117.116.249.119

CEP: 02519-200 Estado: São Paulo

Registro no Crea: 759984-SP

CCM: 3.436.753-5

Telefone: (11) 3323-7900 / (11) 3323-7915

End.: Av. Casa Verde, 3.521 Bairro: Limão - Cidade: São Paulo

SÓCIOS PROPRIETÁRIOS E DIRETORIA

João Carlos Mangino –Diretor de obras

Maria Aparecida Mangino – Diretora Administrativa

Antônio Mangino Neto – Diretor Comercial, Diretor Ambiental e

Diretor da área de Segurança do trabalho

REFERÊNCIAS BANCÁRIAS

Bradesco S/A Ag. Casa Verde - tel: 11-3855-6500

Itaú S/A Ag. Casa Verde - tel: 11-3961-1399

Itau S/A Ag. Casa Verde - tel: 11-4004-3082

Santander S/A Ag. Imirim - tel: 11-2256-5000

Santander



RD
) 42

ARCE
(1) 49

11

AÇÕES SOCIAIS



A Fundação Abrinq pelos Direitos da Criança e do Adolescente é uma organização civil sem fins lucrativos, instituída em 1990, que tem como missão promover a defesa dos direitos e o exercício da cidadania da criança e do adolescente.

Uma das iniciativas desta organização é o Programa Amiga da Criança, cujo objetivo é engajar empresas para uma atuação social em favor da criança e do adolescente. O programa reconhece, através do Selo Amiga da Criança, empresas que assumem os seguintes compromissos com a criança brasileira:

Compromissos do Programa:

1. Não explorar o trabalho infantil e não empregar adolescentes em atividades noturnas, perigosas e insalubres, respeitando a lei 8.069/90 .
2. Alertar os fornecedores contratados que denúncia comprovada de trabalho infantil causará rompimento da relação comercial.
3. Realizar ações de conscientização dos clientes, fornecedores e comunidade sobre os prejuízos do trabalho infantil.
4. Desenvolver ações em benefício de crianças e adolescentes, filhos(as) de funcionários(as) nas áreas de educação e saúde.
5. Realizar ações sociais em benefício de crianças e adolescentes de comunidades, conforme valores estabelecidos pela Fundação Abrinq.

A TETRA BASE segue os compromissos necessários da fundação e com isso nós somos uma Empresa Amiga da Criança. A TETRA BASE colabora com a Fundação Abrinq mensalmente, a partir de 2.000 até o ano vigente.



A Associação Novas Trilhas é exemplo de ação social que faz a diferença. Trabalhando com uma população situada abaixo da linha da pobreza, vem transformando a comunidade por meio da atuação com crianças e suas famílias.

A Associação Novas Trilhas, fundada em 21 de janeiro de 2001, por rotarianos do Rotary Clube Santana de Parnaíba Aldeia da Serra: é uma Organização da Sociedade Civil de Interesse Público, OSCIP. Sua sede está situada no centro da cidade de Pirapora do Bom Jesus, junto ao seminário da Ordem Premostratense.

A Associação Novas Trilhas pretende contribuir para o desenvolvimento social da comunidade situada no município de Pirapora do Bom Jesus, oferecendo atendimento de qualidade para crianças, adolescente e suas famílias e a partir disso mobilizando e potencializando suas próprias forças para que se tornem protagonistas do desenvolvimento da sua região.

Nós da TETRA BASE doamos todo o material para restauração e ampliação do casarão que fica junto à igreja matriz de Santana do Parnaíba, patrimônio tombado, construiu quadras esportivas e urbanizou toda área, sendo que o Itaú Personalite forneceu toda a mão de obra, administração e funcionamento do empreendimento e coube a Hotchief o fornecimento de alguns equipamentos para aparelhos da unidade.

A TETRA BASE colaborou com a Associação Novas Trilhas, no ano de 2.001

“A TETRABASE do Bem”



Criada em 2001, a Fundação Cafu, atua com a proposta de diminuir a exclusão social, por meio do acesso a programas e projetos de educação e de cultura, utilizado como instrumentos de formação de crianças, jovens e adultos.

A instituição nasceu do desejo de Cafu em contribuir para a transformação do bairro onde nasceu o sonho de tornar-se jogador de futebol. A idéia de criar um espaço para oferecer as crianças, adolescentes e jovens de 7 a 17 anos a oportunidade do acesso à educação, à cultura e ao esporte, ganhou força num encontro entre amigos.

Na partida comemorativa aos 100 jogos de Cafu pela seleção brasileira, o jogo que arrecadou alimentos para a sociedade Pestalose reforçou o desejo de usar a força do esporte a favor de ações de inclusão.

Atualmente, são atendidas 400 crianças, adolescentes e jovens em programas de reforço e complementação escolar, 100 pessoas no curso profissionalizante de cabeleireiro, oferecido pela Embelleze, além das 1200 moradores da comunidade inscritos na biblioteca e das ações focadas na área de saúde.

A TETRA BASE colaborou com a Instituição Cafu doando todo o material para a construção da sede da Instituição que é localizada no Jardim Irene, Zona Sul de São Paulo.

A TETRA BASE colaborou com a Fundação Cafu, nos anos de 2.001, 2.006, 2.007 e 2.008.



Smart fit - Construção e Implantação - Florianópolis - SC

“A TETRABASE do Bem”



A AACD foi fundada em 1950 por um grupo de idealistas, para dedicar-se ao atendimento, tratamento, educação e reabilitação das crianças e adolescentes com deficiência física, através de tratamentos educativos, médico e terapêutico, que proporcionam a reabilitação do paciente procurando reintegrá-lo na sociedade.

Nós da TETRA BASE colaboramos com a AACD através da aquisição de produtos promocionais comercializados pela instituição. A renda obtida com esses produtos é transformada em tratamento, reabilitação, qualidade de vida e inclusão social para os pacientes. A TETRA BASE colabora com a AACD anualmente, a partir de 1.998 até o ano vigente.

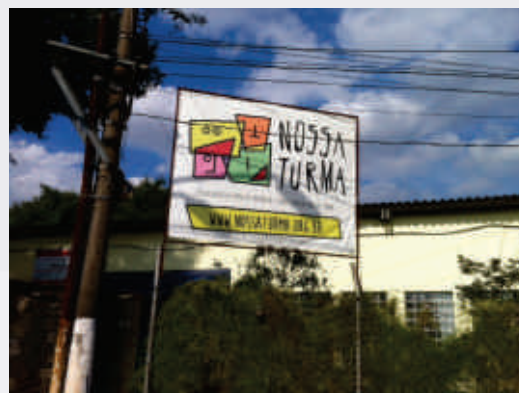

Ass. de Apoio à Infância e Adolescência NOSSA TURMA



O GRAACC - Grupo de Apoio ao Adolescente e à Criança com Câncer, é uma instituição sem fins lucrativos, criada para garantir as crianças e adolescentes com câncer o direito de alcançar todas as chances de cura com qualidade de vida, dentro do mais avançado padrão científico. O hospital do GRAACC realiza mensalmente cerca de 2500 atendimentos entre sessões de quimioterapia, consultas, procedimentos ambulatoriais, cirurgias, transplantes de medula óssea e outros.

Além do diagnóstico e tratamento do câncer infantil, o GRAACC atua no desenvolvimento do ensino e pesquisa. A TETRA BASE através dos diretores vem colaborando e acompanhando anos após anos os resultados desta campanha, bem como a aplicação dos fundos arrecadados. Nós colaboramos com o GRAACC na campanha do MCDia Feliz que é hoje a maior fonte de arrecadação de fundos, quando toda a renda obtida com a venda de sanduíches Big Mac é revertida ao GRAACC.

A TETRA BASE colabora com O GRAACC - Grupo de Apoio ao Adolescente e à Criança com Câncer através de contribuições mensais e anualmente, através da campanha do MC Dia Feliz apadrinhando alguns restaurantes e também na aquisição de tickets compartilhados com nossos clientes e colaboradores, a partir de 1.998 até o ano vigente.

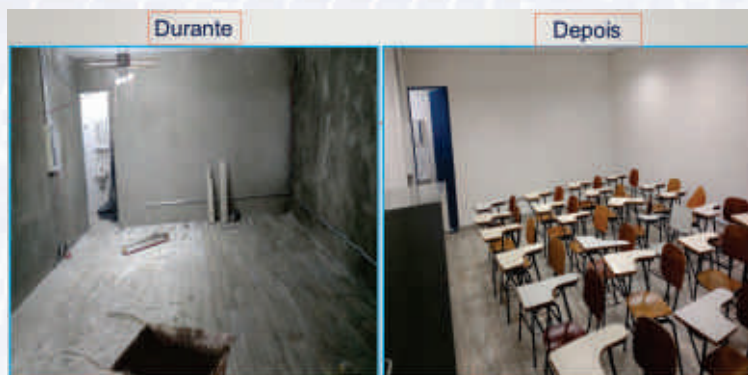

Projeto Nossa Turma - Reforma completa das salas de aula, ampliação da creche e construção de nova sala de aula e almoxarifado. Além, da doação de materiais executamos os serviços sem custos a instituição - Portão 7 - CEAGESP - SP

CERTIFICAÇÕES



A ISO 9001 foi elaborada pelo Comitê Técnico Quality Management and Quality Assurance (ISO/TC 176), este documento resulta da revisão publicada pela ABNT, a versão brasileira da norma é a ABNT NBR ISO 9001, de 2008.

Ela é a norma que certifica os Sistemas de Gestão da Qualidade e define os requisitos para a implantação do sistema. O objetivo da norma, é trazer confiança ao cliente de que os produtos e serviços da empresa serão criados de modo repetitivo e consistente, afim de que adquira uma qualidade, de acordo com aquilo que foi definido pela empresa.

Quando a empresa certifica-se nesta norma, tem competência para utilizar uma famosa ferramenta da qualidade: o Ciclo PDCA (Plan-Do-Check-Action) que significa planejar, fazer, checar e agir.



Torre Santander JK – Reforma e Implantação – Restaurante de funcionários 1º andar - SP;

“Normas e Políticas”



Certificação LEED – Liderança em projetos eficientes energeticamente e com baixo impacto no meio ambiente.

Os edifícios impactam fundamentalmente a vida das pessoas e a saúde do planeta. Nos E.U.A., os edifícios usam um terço total de energia, dois terços da eletricidade, e um oitavo da água e transformam a terra que fornece recursos ecológicos valiosos. Desde sua publicação em 1999, o sistema LEED® de avaliação de green building para a construção nova (versão 2.0 de LEED-NC) tem ajudado profissionais através do país a melhorar a qualidade dos edifícios e de seu impacto no meio ambiente.

Aos projetos que buscam a certificação LEED® são concedidos pontos pela implementação de materiais de construção e métodos green nas seguintes categorias:

- Locais Sustentáveis;
- Eficiência da água;
- Energia e atmosfera;
- Materiais e recursos;
- Qualidade ambiental interior;
- Inovação em projeto. Dos pontos possíveis em um projeto de LEED-NC, 58% são concedidos para a eficiência no uso da energia da água e na qualidade ambiental interna.

BENEFÍCIOS DA CERTIFICAÇÃO LEED® •Empreendimentos com a certificação LEED® tem melhor desempenho ambiental, econômico e garante maior conforto dos usuários. •Custam menos para operar e manter e são mais eficientes no uso da energia e da água. •Eles tem maior valor de aluguel que os edifícios convencionais em seus mercados. •São mais saudáveis e seguro para os seus ocupantes. •São uma demonstração física dos valores das organizações que os ocupam.

“Normas e Políticas”



A implantação do SESMT depende da gradação do risco da atividade principal da empresa (Classificação Nacional de Atividades Econômicas - CNAE) e do número total de empregados do estabelecimento. Dependendo desses elementos o SESMT deverá ser composto por um Engenheiro de Segurança do Trabalho, um Médico do Trabalho, Enfermeiro do Trabalho, Auxiliar de Enfermagem do Trabalho, Técnico de Segurança do Trabalho, todos empregados da empresa. Atualmente, esta Norma está sendo revista pela Comissão Tripartite Paritária Permanente. A nova NR4 - Sistema Integrado de Prevenção de Riscos do Trabalho, pela Portaria nº 10, de 6 de abril de 2000.

Destinados a proteger a saúde e a integridade física do trabalhador. Todo equipamento deve ter o CA - Certificado de Aprovação do Ministério do Trabalho e Emprego e a empresa que importa EPI's também deverá ser registrada junto ao Departamento de Segurança e Saúde do Trabalho, existindo para esse fim todo um processo administrativo.



Banco Itaú CTO – Reforma e Modernização – 8º And. com 4350m2 – Edifício CT – SP



Banco Itaú CTO – Reforma e Modernização – 8º And. com 4350m2 – Edifício CT – SP

CERTIFICAÇÕES

“Normas e Políticas”



Trata dos exames médicos obrigatórios para as empresas.

São eles exame admissional, exame periódico, de retorno ao trabalho, de mudança de função, demissional e exames complementares, dependendo do grau de risco da empresa, ou empresas que trabalhem com agentes químicos, ruídos, radiações ionizantes, benzeno, etc., a critério do médico do trabalho e dependendo dos quadros na própria NR7, bem como, na NR15, existirão exames específicos para cada risco que o trabalho possa gerar.



Define os parâmetros para as edificações, observando-se a proteção contra a chuva, insolação excessiva ou falta de insolação. Deve-se observar as legislações pertinentes nos níveis federal, estadual e municipal.



O PCMAT é o PPRA da Construção civil.

Resume-se no elenco de providências a serem executadas, em função do cronograma de uma obra, levando-se em conta os riscos de acidentes e doenças do trabalho e as suas respectivas medidas de segurança.



Torre Santander JK - Reforma do Hall de elevadores de todos os andares, incluindo: Piso, portas, iluminação e ar condicionado - São Paulo - SP

“Normas e Políticas”



A TETRA BASE dispõe de equipe própria de mão de obra qualificada para execução de todos os serviços já descritos anteriormente e no regime de contratação a ser definido pelo cliente. Nossa equipe é composta por profissionais qualificados, com vasta experiência no mercado de trabalho. Todos os colaboradores são contratados por regime CLT e dispõe de todos os direitos trabalhistas previstos na legislação brasileira. Na contratação de prestadores de serviços (terceiros), exigimos de nossos parceiros a mesma postura para melhor atendimento ao cliente.

O PBQP-H, Programa Brasileiro da Qualidade e Produtividade do Habitat, é um instrumento do Governo Federal para cumprimento dos compromissos firmados pelo Brasil quando da assinatura da Carta de Istambul (Conferência do Habitat II/1996). A sua meta é organizar o setor da construção civil em torno de duas questões principais: a melhoria da qualidade do habitat e a modernização produtiva.

A busca por esses objetivos envolve um conjunto de ações, entre as quais se destacam: avaliação da conformidade de empresas de serviços e obras, melhoria da qualidade de materiais, formação e requalificação de mão-de-obra, normalização técnica, capacitação de laboratórios, avaliação de tecnologias inovadoras, informação ao consumidor e promoção da comunicação entre os setores envolvidos. Dessa forma, espera-se o aumento da competitividade no setor, a melhoria da qualidade de produtos e serviços, a redução de custos e a otimização do uso dos recursos públicos.

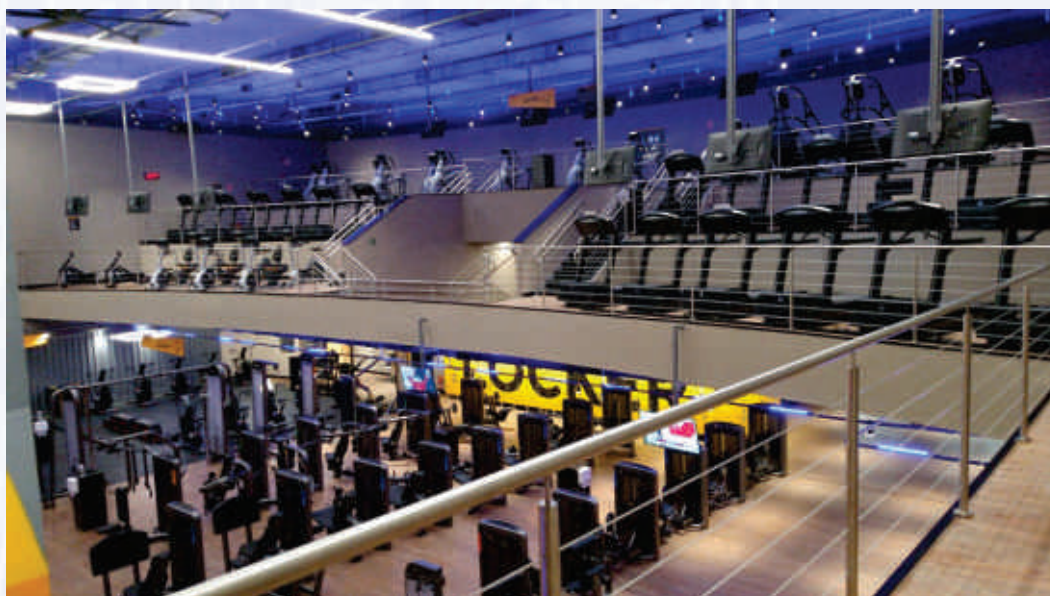

Smart Fit - Construção e Implementação - Flamengo - RJ

CERTIFICAÇÕES

“Normas e Políticas”

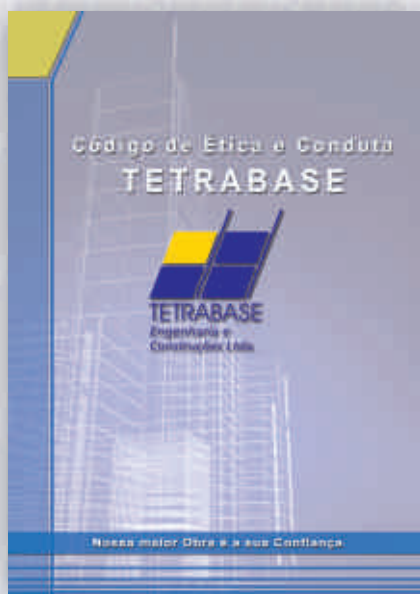

Nosso Código de Conduta Ética foi elaborado pelos fundadores da Empresa com o auxílio dos alunos da ETEC (curso de serviços jurídicos). Todos os Funcionários da TETRA BASE recebem o manual e participam de diversas palestras sobre os itens abordados no documento. Existe ainda o CANAL ÉTICA no site com maiores informações e serviços.



A Política de Segurança da Informação, também referida como PSI, é o documento que orienta e estabelece as diretrizes corporativas da TETRA BASE para a proteção dos ativos de informação, prevenção de responsabilidade legal para todos os usuários, projeta e confecciona planos de contingência e elabora um plano de ação para garantir a continuidade do negócio. Baseada nas recomendações propostas pela norma ABNT NBR ISO/IEC 27002:2005.



A Lei Geral de Proteção de Dados Pessoais (LGPD), Lei nº 13.709, de 14 de agosto de 2018, dispõe sobre o tratamento de dados pessoais, inclusive nos meios digitais, com o objetivo de proteger os direitos fundamentais de liberdade e de privacidade e o livre desenvolvimento da personalidade da pessoa natural. Para proteger os direitos fundamentais de liberdade e privacidade foi criada a Autoridade Nacional de Proteção de Dados (ANPD), conforme estabelecido no Decreto nº 10.474, de 26 de agosto de 2020. A TETRABASE possui literatura própria e específica de conhecimento obrigatório para todos os colaboradores, Clientes e Fornecedores.

“Revista A&C”

Tema: As surpresas do inox

Revista: Arquitetura & Construção – Edição Fevereiro de 2011



Como uma obra de arte, a escada de inox polido concebida pelo escritório Edo Rocha Espaços Corporativos para uma empresa paulistana. Os cabos, fixados na laje e no piso (execução da Tetrabase), funcionam como elementos de segurança. Quanto à manutenção, basta usar produtos apropriados ao inox e pano macio, uma vez que substâncias e esponjas abrasivas riscam a superfície. Esses cuidados são indicados para todas as ideias mostradas nesta reportagem. ▶

Como uma obra de arte, a escada de inox polido concebida pelo escritório Edo Rocha Espaços Corporativos para uma empresa paulistana. Os cabos, fixados na laje e no piso (execução da Tetrabase), funcionam como elementos de segurança. Quanto à manutenção, basta usar produtos apropriados ao inox e pano macio, uma vez que substâncias e esponjas abrasivas riscam a superfície. Esses cuidados são indicados para todas as ideias mostradas nesta reportagem. ▶



ABIT – Restauração Sede Social – Patrimônio Tombado – Rua Marques de Itu - SP



Consulado de Portugal - Reforma para acessibilidade da edificação – SP

PUBLICAÇÕES

“Revista PROJETO”

Publicada em 07/03/2021

Piratinga Arquitetos: Instituição financeira, São Paulo

Transformar um subsolo pouco atrativo à permanência em espaço acolhedor de formas variadas de trabalho - individual, em equipe, focado, descontraído - foi o objetivo do projeto do Piratinga Arquitetos para instituição financeira sediada em São Paulo. Zonas de relaxamento, posicionadas em pontos estratégicos da planta, e recursos de biofilia e bem estar (físico, emocional, cognitivo e espiritual) foram acionados pelos arquitetos a fim de estimular o desempenho de um trabalho estressante: o de resolução de questões estratégicas.



Localizado em um amplo campus institucional onde parte significativa dos pavimentos de acesso, facilidades e socialização dos funcionários são subterrâneos – ora em contato direto com áreas abertas escalonadas, ora voltados para fossos de ventilação e aeração com larguras da ordem de cinco metros e tratamento paisagístico das contenções, o projeto desta área de treinamento e trabalho de imersão de tradicional empresa financeira sediada em São Paulo está localizado no segundo subsolo de terreno da zona sul da cidade.



No local, existia antes um escritório que tinha passado pela interferência, em 2018, de projeto concebido pelo Piratinga Arquitetos, mas que posteriormente veio a abrigar o embrião de um ambiente colaborativo de dinâmicas de grupo. A fim de potencializar o novo uso, sob os preceitos da arquitetura contemporânea corporativa, é que os arquitetos paulistas foram contratados para desenvolver esse outro projeto, incidente em toda a metade do pavimento voltada para o recuo externo.

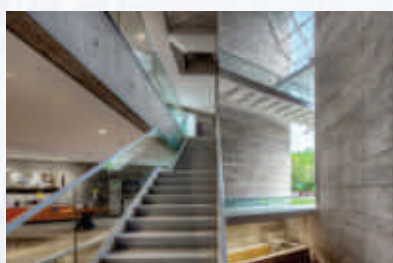

“Revista PROJETO”

Ficha Técnica

Local São Paulo (SP)

Início do projeto 2019

Conclusão da obra 2020

Área de implantação 1.359 m²

Arquitetura Piratininga Arquitetos Associados

Acústica Harmonia

Áudio, vídeo, automação, incêndio Bettoni

Climatização EPT Engenharia

Elétrica, hidráulica, proteção contra incêndio MGE

Iluminação Foco

Construção **Tetrabase**

Fotos Nelson Kon



Há a circulação vertical e a horizontal de acesso ao pavimento, esta última na forma de um túnel que interliga aquele subsolo com outros prédios do campus, localizados no lado oposto da avenida que o secciona. Na junção entre a torre de elevadores e a saída do túnel, uma área de trabalho colaborativo equipada com arquibancada interceptada por um volume em forma de cubo para jogos eletrônicos – momento de descontração proporcionada aos funcionários, sempre mais jovens – é a boa vinda do projeto do Piratininga aos usuários, comunicando a ideia central de aplicação dos princípios de biofilia e bem estar arquitetônicos. Trabalhar em um subsolo mas perceber a passagem do dia por causa das variações de cor e intensidade da luz, estar em contato com elementos vegetais e poder alternar momentos de extrema concentração – natureza das dinâmicas de grupo ali realizadas – com outras de descontração, são os princípios acionados pelos arquitetos no espaço.



Toda a circulação possui piso vinílico, enquanto que o revestimento do chão das salas é com carpete, ao que se juntam os septos superior e inferior a favor do isolamento acústico do pavimento. Há salas vedadas com vidro duplo, acústico, e outras contornadas com cortinas (aonde atuam as equipes em imersão) ou com paredes escrevíveis (presentes em outros pontos do projeto), assim como paredes de gesso acartonado e outras retráteis, dividindo as salas. Na zona aberta ao público externo, as salas podem ser remanejadas a fim de se organizarem como pequenos auditórios. (Por Evelise Grunow)

TETRABASE DIGITAL

“Outras Mídias”



Site: www.tetrabase.com.br



Portfólio Digital 3D



Face Book

“Acesse a TETRA BASE de qualquer dispositivo!”



“Outras Obras”

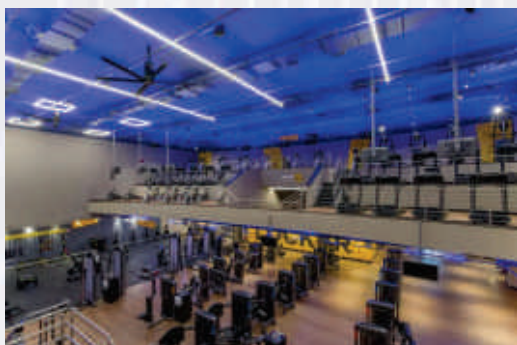

Smartfit Construção e implantação – 2600m² – Flamengo – RJ



Autozone Loja Jaú - Construção e Implantação - Jaú - SP



Supermercado Violeta – Unidade Taipas
Reforma com ampliação – 1284 m² – Taipas – SP

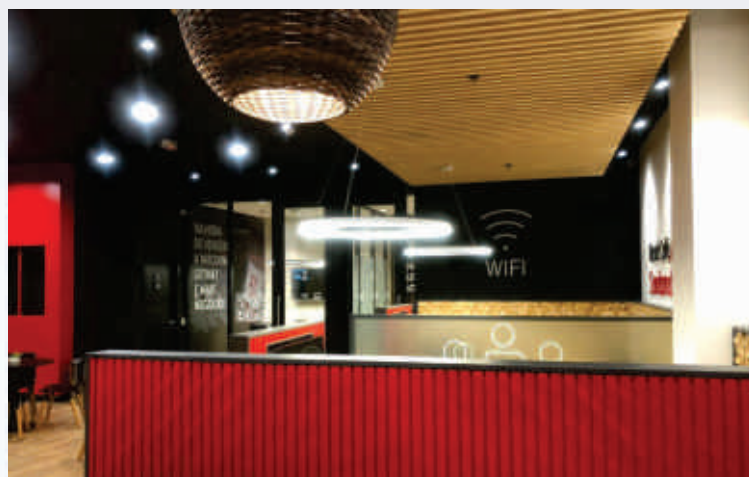

Santander – Retrofit Work Café – Agência Rio Branco – RJ



AutoZone Loja Marília - Construção e Implantação - Centro - Marília - SP



Citibank sede Paulista – Impermeabilização total da cobertura e heliponto – Av Paulista – São Paulo – SP

OUTRAS OBRAS

“Outras Obras”



Itaú BBA - Retrofit (500m2) - Anália Franco - SP



Itaú Kaisen - Reforma e Modernização 1º And. - (1500m2) - SP



Itaú Kaisen - Reforma e Modernização 2º Subsolo (1000m2) - SP



Itaú Kaisen - Reforma e Modernização 11º And. (2000m2) - SP



Santander Agência e Select Rio Branco
Reforma geral - 2500m² Rio de Janeiro - RJ



SESC Bertoga – Demolição de 3 prédios existentes e construção de novos blocos (1,3 e 8) com 3800 m2 em uma área de 7000 m2

“Outras Obras”



Smartfit unid Higienópolis – Reforma para implantação
Localizada na Av. Angélica, 2424 - SP

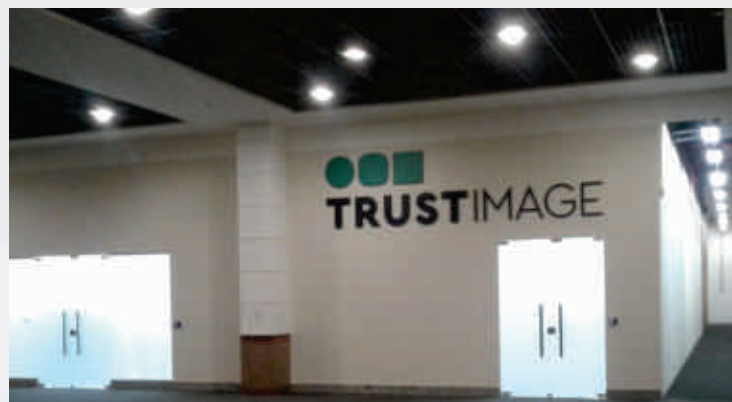

TRUST IMAGE – São Paulo/ SP
Reforma e implantação, escritório 3º pavimento do edifício ITM - Área de intervenção 400m².



Bankboston – Reforma e implantação – Edifício New Building, incluso Presidência, Executive Dinning, Coffee Shop, andares corporativos, agência Morumbi, CPD, Hall, Saguão e cobertura – Total 5.900m²



SESC 24 de Maio - Adequações civis do prédio existente (com 3231m2) - Av. 24 de Maio - São Paulo - SP

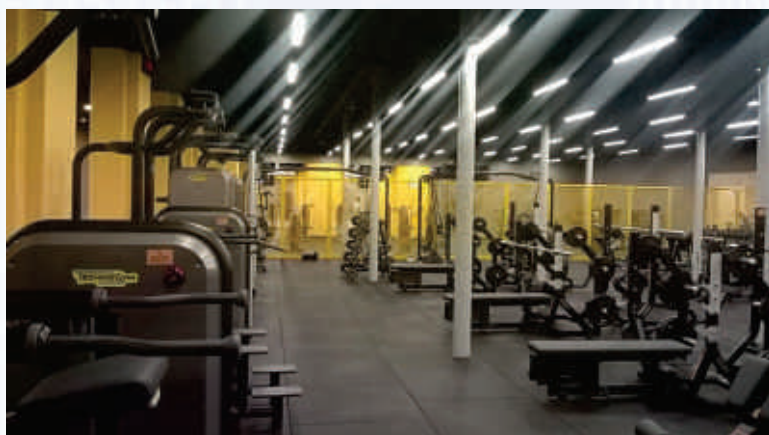

Smart fit Flamengo – Smart Fit – Construção e Implantação – 2000 m2 – Shopping Metrô Barra da Tijuca – RJ

OUTRAS OBRAS

“Outras Obras”

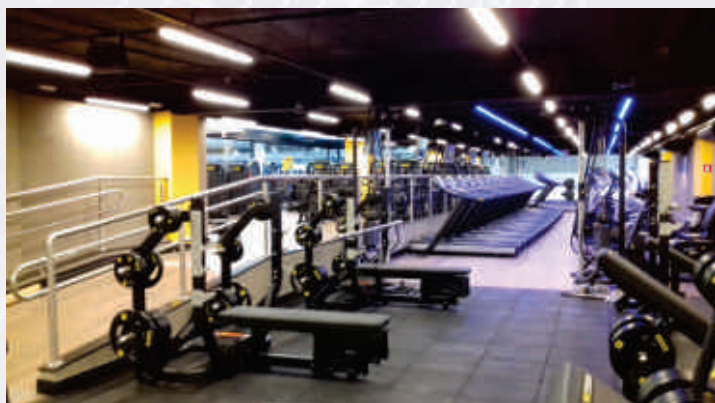

Smart fit - Construção e Implantação - Florianópolis - SC



Autozone – Jaú/ SP
Construção de edificação para implantação de loja com 700m², além, de 700m² de jardim e 1627m² de urbanização incluso, pavimentação, calçamento e sinalização.



Smart Fit – Unid. Barra 6 / RJ
Reforma para implantação de academia, a área de intervenção total foi de 1.623m²

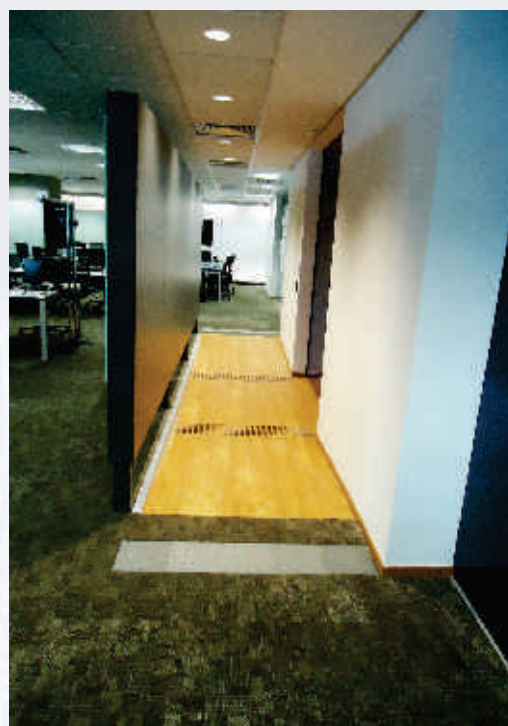

Banco Itaú – Reforma e modernização – Edifício CT 4º Andar – SP



Albert Einstein – Sorocaba - SP
Reforma e ampliação de unidade ambulatorial, área de intervenção: 1800m², incluindo nova fachada.

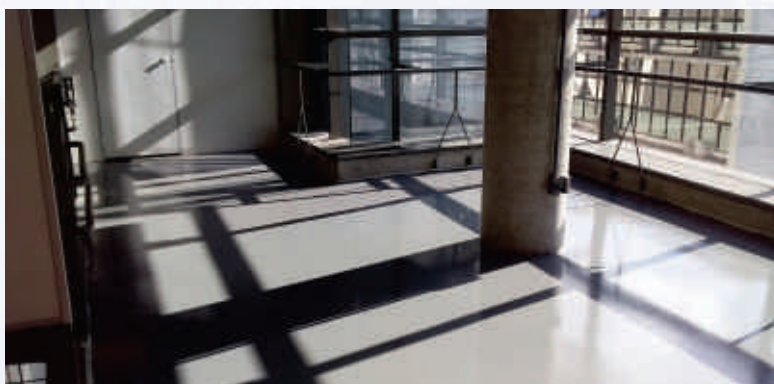

SESC 24 de Maio - Adequações civis do prédio existente (com 3231m²) - Av. 24 de Maio - São Paulo - SP

“Outras Obras”



Banco Itaú – CT – Centro Tecnológico – São Paulo -SP
Andares feitos: Térreo, mezanino, 1º, 4º, 5º, 8º e 10º. A área de intervenção total é de 22.000m²

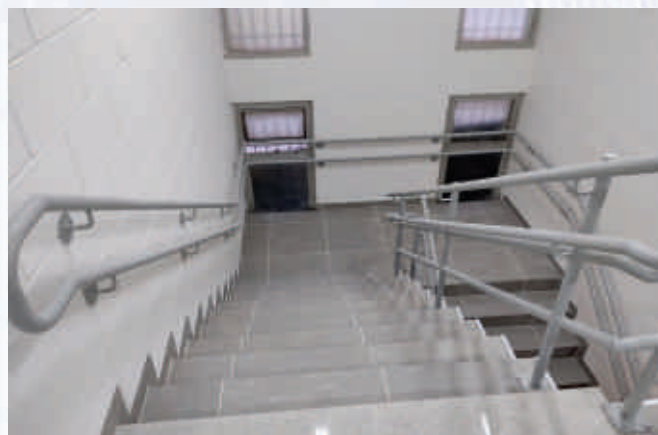

Unidade Básica de Saúde (UBS) unidade Anhanguera - São Paulo - SP
Reforma Geral com ampliação de áreas - 1565m²



Leia o QR Code para ver o vídeo institucional do resultado de uma de nossas obras, elaborado pelo nosso Departamento de obras. Unidade Básica de Saúde (UBS) Wamberto Dias Costa – Retrofit e ampliação com 700m2 São Paulo - SP

RELAÇÃO PARCIAL DE OBRAS

“Algumas de nossas Obras”

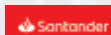

Cliente: Banco Santander do Brasil S/A

Obra:	Empresa:	Endereço:	Tipo de obra:	Área (m²):	Ano:
Desativação das Agências Rio Branco e Rosário - RJ	TETRABASE	Av. Rio Branco, 100 / Rua do Rosário, 4717 - Centro - RJ	Reforma	1113	2020
EDIFÍCIO TORRE - SP - Restaurante 2º Andar	TETRABASE	Av. Juscelino Kubstickek, 1304 - Vila Olímpia - São Paulo - SP	Reforma	422	2020
Agência Work Café - Campinas - SP	TETRABASE	Ag. Iguatemi, 777 - Vila Brandina - Campinas - SP	Reforma	350	2019
Agência Rio Branco e Select Total 4 andares (1ºss, térreo, 1ºe 2º andares)	TETRABASE	Av. Rio Branco, 100 - Centro - Rio de Janeiro - RJ	Reforma	2100	2019
Agência Verbo Divino - SP	TETRABASE	Rua Verbo Divino, 1356 - Santo Amaro - São Paulo - SP	Reforma	550	2019
Agência Coração de Jesus - MG	TETRABASE	Av. Prudente de Morais, 1255 - Centro - Belo Horizonte - MG	Reforma	650	2019
Agência Barcelos - Porto Alegre - RS	TETRABASE	Rua Ramiro Barcelos, 1260 - Centro - Porto Alegre - RS	Reforma	600	2019
Casa 1 - Cofre - 1º Subsolo	TETRABASE	CASA 1 - Rua Amador Bueno, 574 - Santo Amaro - São Paulo - SP	Reforma	300	2018
Adequação Ag. Paulista - Setor de Suporte a Negócios	TETRABASE	Av. Paulista - Bela Vista - São Paulo - SP	Reforma	200	2018
Casa 1 - Cofre - 1º Subsolo	TETRABASE	CASA 1 - Rua Amador Bueno, 574 - Santo Amaro - São Paulo - SP	Reforma	300	2017
Casa 1 - Centro de Convenções - Salas de Reuniões	TETRABASE	CASA 1 - Rua Amador Bueno, 574 - Santo Amaro - São Paulo - SP	Reforma	100	2017
Casa 1 - Centro de Convenções - Retrofit	TETRABASE	CASA 1 - Rua Amador Bueno, 574 - Santo Amaro - São Paulo - SP	Reforma	150	2017
Agência Select, Oficinas e PAB - Paulista - SP	TETRABASE	Av. Paulista, 1374 - Cerqueira Cesar - São Paulo - SP	Reforma	2100	2015
Agência Smart Red - Nove de Julho - SP (Agência Modelo no Brasil)	TETRABASE	Rua Estados Unidos, 737 - Jardim Paulistano - São Paulo - SP	Reforma	800	2015
Agência Vila Romana - SP	TETRABASE	Rua Clélia, 902 - Lapa - São Paulo - SP	Reforma	450	2015
Agência Jacarepaguá - RJ	TETRABASE	Av. Nelson Cardoso, 1093 - Jacarepaguá - Rio de Janeiro - RJ	Reforma	868	2015
EDIFÍCIO TORRE - SP - WC Presidência 28º Andar - SP	TETRABASE	Av. Juscelino Kubstickek, 1304 - Vila Olímpia - São Paulo - SP	Reforma e Implantação	15	2015
Agência Select Aldeota - CE	TETRABASE	Av. Santos Dumont - Aldeota - Fortaleza - Ceará - CE	Reforma e Implantação	550	2014
Agência Select Brooklin - SP	TETRABASE	Rua Joaquim Nabuco, 169 - Brooklin - São Paulo - SP	Reforma e Implantação	902	2014
Agência Select Moema - SP	TETRABASE	Av. Ibirapuera, 2349 - Moema - São Paulo - SP	Reforma e Implantação	403	2014
Agência Select Mooca - SP	TETRABASE	Av. Pães de Barros, Mooca - São Paulo - SP	Reforma e Implantação	425	2014
CASA 3 Laboratório de Informática - SP	TETRABASE	Av. Interlagos, 3501 - Interlagos - São Paulo - SP	Reforma	1584	2013
Agência Cuiabá - MT	TETRABASE	Av. Getúlio Vargas, 387 - Centro - Cuiabá - Mato Grosso - MT	Reforma e Implantação	1620	2013
Agência Select Belém - PA	TETRABASE	Av. Nazaré, 427 - Centro - Belém - Pará - PA	Reforma e Implantação	800	2013
Agência Select Itaim - SP	TETRABASE	Rua Joaquim Floriano, 140 - Itaim Bibi - São Paulo - SP	Reforma e Implantação	650	2012
EDIFÍCIO TORRE - SP - Execução de reforma dos andares - 4º, 3º andar e 1º Subsolo - Civil, Acústica e Instalações em geral.	TETRABASE	Av. Juscelino Kubstickek, 1304 - Vila Olímpia - São Paulo - SP	Execução de reforma dos andares - 4º, 3º andar e 1º Subsolo - Civil, Acústica e Instalações em geral.	3200	2012
Agência Cabula - BA	TETRABASE	Rua Silveira Martins, 292 - Cabula - Salvador - Bahia - BA	Reforma e Implantação	650	2012
Agência Assembléia - RJ	TETRABASE	Rua da Assembléia, 58 - Centro - Rio de Janeiro - RJ	Reforma e Implantação	895	2012
EDIFÍCIO TORRE - SP - Execução dos andares da Presidência - 27º andar - Civil, Marcenaria, Acústica e Instalações em geral.	TETRABASE	Av. Juscelino Kubstickek, 1304 - Vila Olímpia - São Paulo - SP	27º andar - Hall de elevadores, Lounge, Cozinha, Sala de almoço, plataforma metálica, ACM, jardins, salas de reuniões e vídeo conferência com acústica, salas dos Vice-Presidentes e Presidente	3053	2011
EDIFÍCIO LE MONDE - 6º andar - RJ - Civil, Marcenaria, Acústica e Instalações em geral.	TETRABASE	Av. das Américas, 3500 - Barra da Tijuca - Rio de Janeiro - RJ	Civil, Marcenaria, Acústica e Instalações em geral.	250	2011
Edifício Rio Branco - 1º ao 6º andar - RJ	TETRABASE	Av. Rio Branco, 110 - Centro - Rio de Janeiro - RJ	Adequações para combate a incêndio (Sprinklers, Válvulas e Hidrantes) e dutos de ar condicionado	5713	2011
Agência Square Granja Viana - SP	TETRABASE	Shopping The Square - Km 22 - Rod. Raposo Tavares - Granja Viana - São Paulo - SP	Implantação	420	2011
Agência Shopping Raposo - SP	TETRABASE	Shopping Raposo - Km 14,5 - Rod. Raposo Tavares - Butantã - São Paulo - SP	Implantação	300	2011
Agência Jardim Peri-Peri - SP	TETRABASE	Av. Ministro Laudo Ferreira de Camargo, 148-150 - Jardim Peri Peri - São Paulo - SP	Construção	450	2011
Agência Ponta Negra - RN	TETRABASE	Av. Eng. Roberto Freire, 43-44 - Capim Macio - Ponta Negra - RN	Reforma e Implantação	580	2011
Agência Canas - SP	TETRABASE	Av. 22 de Março, 251 - Canas - SP	Reforma	430	2011
CASA 1 - Bloco A E BCD - Civil, Marcenaria, Instalações elétricas, hidráulicas, ar condicionado e instalações em geral.	TETRABASE	Rua Amador Bueno, 474 - Santo Amaro - São Paulo - SP	Reforma 1º, 2º e 3º andares - Lounges, Copas, Deck e Jardim	300	2010
Agência Gabriel Monteiro da Silva - SP	TETRABASE	Alameda Gabriel Monteiro da Silva, - Jardins - São Paulo - SP	Implantação	1440	2010
Agência Boa Vista - SP	TETRABASE	Rua Boa Vista, 274 - Centro - São Paulo - SP	Reforma da Fachada e Caixa	220	2010
Alameda das Flores	TETRABASE	Alameda das Flores, entre Av. Paulista e Rua São Carlos do Pinhal - Cerqueira Cesar - São Paulo - SP	Demolição / Desocupação / Pavimentação	2000	2010

RELAÇÃO PARCIAL DE OBRAS



“Algumas de nossas Obras”

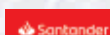

Cliente: Banco Santander do Brasil S/A

Obra:	Empresa:	Endereço:	Tipo de obra:	Área (m²):	Ano:
EDIFÍCIO TORRE - Execução dos andares da Presidência - 27º, 28º andar e cobertura - Civil, Marcenaria, Acústica e Instalações em geral.	TETRABASE	Av. Juscelino Kubstickek, 1304 - Vila Olímpia - São Paulo - SP	27º, 28º andar e cobertura - Hall de elevadores, Lounge, Cozinha, Sala de almoço, plataforma metálica, ACM, jardins, salas de reuniões e vídeo conferência com acústica, salas dos Vice-Presidentes e Presidente	6386	2009
EDIFÍCIO TORRE - Execução dos andares atípicos - 3º andar - Civil, Marcenaria, Acústica e Instalações em geral.	TETRABASE	Av. Juscelino Kubstickek, 1304 - Vila Olímpia - São Paulo - SP	3º andar - Academia, Ambulatório, Centro comercial, Conveniência, Hall de elevadores, Lounge, etc.	3053	2009
EDIFÍCIO TORRE - Execução dos andares atípicos - 1º e 2º andares - Civil, Marcenaria, Acústica e Instalações em geral.	TETRABASE	Av. Juscelino Kubstickek, 1304 - Vila Olímpia - São Paulo - SP	1º e 2º andares - Restaurantes, Restaurante Executivo, Lanchonete, Hall de elevadores, Lounge, etc.	6106	2009
EDIFÍCIO TORRE - Execução dos andares atípicos - 1º e 2º Mezanino - Civil, Marcenaria, Acústica e Instalações em geral.	TETRABASE	Av. Juscelino Kubstickek, 1304 - Vila Olímpia - São Paulo - SP	1º e 2º Mezanino - Auditório, Salas de reuniões, Hall de elevadores, Lounge, etc.	3391	2009
EDIFÍCIO TORRE - Execução dos andares atípicos - Térreo - Civil, Marcenaria, Acústica e Instalações em geral.	TETRABASE	Av. Juscelino Kubstickek, 1304 - Vila Olímpia - São Paulo - SP	Térreo - Centro de Exposições, Centro de Convenções, Escada atirantada, Recepções, PAB, etc.	10600	2009
EDIFÍCIO TORRE - Execução dos andares atípicos - 2º e 1º Subsolos - Civil, Marcenaria, Acústica e Instalações em geral.	TETRABASE	Av. Juscelino Kubstickek, 1304 - Vila Olímpia - São Paulo - SP	2º e 1º Subsolos - Casas de Máquinas, Câmeras frias, Sala de Geradores, Refeitório de funcionários, Sala Controle de Pragas, Vestiários, Bicletário, etc.	19840	2009
EDIFÍCIO TORRE - Execução dos andares atípicos - 2º e 1º Subsolos - Civil, Marcenaria, Acústica e Instalações em geral.	TETRABASE	Av. Juscelino Kubstickek, 1304 - Vila Olímpia - São Paulo - SP	Painel em vidro VT 10mm com spider nos andares 7º, 8º, 9º, 10º, 11º, 12º, 13º, 14º, 15º, 16º, 17º, 18º, 19º, 20º, 21º, 22º, 23º, 24º, 25º, 26º;	7000	2009
Agência Teresina - Piauí - PI	TETRABASE	Rua Alvaro Mendes, 100 - Centro - Teresina - Piauí - PI	Reforma	900	2009
CASA 1 - Execução do Refeitório Alternativo de funcionários	TETRABASE	Rua Amador Bueno, 474 - Santo Amaro - São Paulo - SP	Reforma - 1º Subsolo	200	2009
CASA 1 - Execução da Passarela Metálica e piso em granito das áreas externas	TETRABASE	Rua Amador Bueno, 474 - Santo Amaro - São Paulo - SP	Implantação	600	2008
Agência Anchieta - SP	TETRABASE	Via Anchieta, 2027 - Ipiranga - São Paulo - SP	Implantação	750	2008
Agência Boqueirão - Santos - SP	TETRABASE	Avenida Eplício Pessoa, 71 - Boqueirão - Santos - SP	Implantação	405	2008
Agência Piraporinha - Diadema - SP	TETRABASE	Avenida Casa Grande, 2611 - Piraporinha - Diadema - SP	Implantação	655	2008
CASA 1 - Setor Marketing - Bloco I - Civil, Marcenaria, Instalações elétricas, hidráulicas, ar condicionado e ampliação em geral	TETRABASE	Rua Amador Bueno, 474 - Santo Amaro - São Paulo - SP	Reforma Pavimento Térreo, 1º e 2º andares	3000	2008
Agência Pelinca - Campos dos Goytacazes - RJ	TETRABASE	Avenida Pelinca, 307/309 - Campos dos Goytacazes - RJ	Implantação	640	2008
PROJETO NOVA MARCA MUNDIAL SANTANDER - Diversas Agências - Instalações elétricas, Pinturas, Acabamentos e Troca de tótem e luminosos	TETRABASE	85 Agências em todo o estado de São Paulo - SP	Adequação de agências para o padrão Santander	-	2007/08
CASA 1 - Reforma do andar da Presidência - Instalações elétricas, hidráulicas, ar condicionado, marcenaria e ampliação em geral	TETRABASE	Rua Amador Bueno, 474 - Santo Amaro - São Paulo - SP	Reforma e Ampliação	2200	2006/07
PAB - Ferraz de Vasconcelos	TETRABASE	Prefeitura Municipal de Ferraz de Vasconcelos - Ferraz de Vasconcelos - SP	Construção	55	2006
Agência Shopping Santa Cruz	TETRABASE	Shopping Santa Cruz - Santa Cruz - Rio de Janeiro - RJ	Implantação	780	2006
Agência Catete	TETRABASE	Rua do Catete, - Centro - Rio de Janeiro - RJ	Reforma	720	2006
Escritório Administrativo - CENU - Centro Empresarial Nações Unidas - 6º andar - Private	AMN	Av. Nações Unidas - Centro Empresarial Nações Unidas - Pinheiros - São Paulo - SP	Reforma	750	2004
Deslocamento das Torres de Resfriamento (CASA - Centro Administrativo Santander)	AMN	Rua Amador Bueno, 474 - Santo Amaro - São Paulo - SP	Implantação	-	2001
Bloco E (CASA 1 - Centro Administrativo Santander)	AMN	Rua Amador Bueno, 474 - Santo Amaro - São Paulo - SP	Reforma	2800	2001
Agência Duque de Caxias	AMN	Avenida Presidente Kenedy, 1493 - Duque de Caxias - Rio de Janeiro - RJ	Reforma	427	2000
Agência Resende	AMN	Rua Nicolau Rizzo, 298 - Resende - Rio de Janeiro - RJ	Reforma	705	2000
Migração de CPD (CASA - Centro Administrativo Santander)	AMN	Rua Amador Bueno, 474 - Santo Amaro - São Paulo - SP	Mudança do CPD Bco Meridional do Rio de Janeiro para São Paulo	3800	2000
Migração de CPD (CASA - Centro Administrativo Santander)	AMN	Rua Amador Bueno, 474 - Santo Amaro - São Paulo - SP	Mudança do CPD Bco Meridional do Rio de Janeiro para São Paulo	3800	2000
Restaurante da Presidência (CASA - Centro Administrativo Santander)	AMN	Rua Amador Bueno, 474 - Santo Amaro - São Paulo - SP	Implantação	1210	2000
Cozinha da Presidência (CASA - Centro Administrativo Santander)	AMN	Rua Amador Bueno, 474 - Santo Amaro - SP	Implantação	304	2000
Academia da Presidência (CASA - Centro Administrativo Santander)	AMN	Rua Amador Bueno, 474 - Santo Amaro - SP	Implantação	310	2000
Agência Santana	AMN	Rua Voluntários da Pátria, 1689 - Santana - São Paulo - SP	Reforma	209	1999
Agência Ulinga	AMN	Ulinga - Santo André - SP	Reforma	425	1998

RELAÇÃO PARCIAL DE OBRAS

“Algumas de nossas Obras”



Cliente: Banco Real S/A - pertencente ao Grupo Santander Brasil

Obra	Empresa	Endereço	Tipo de obra	Área (m²)	Ano
Agência Nove de Julho - SP - Banco ABN Amro Real	TETRABASE	Rua Estados Unidos, 746 - São Paulo - SP	Implantação	500	2008
Sala de Geradores para CPD - Edif. Sede - Banco ABN AMRO Real	TETRABASE	Av. Paulista - 1º Subsolo - São Paulo - SP	Implantação	2800	2005
Sector de Protocolo e Recepção - Edifício Sede	AMN	Av. Paulista - 1º Subsolo - São Paulo - SP	Reforma	150	2004
Agência Macaé - Banco ABN AMRO Real	AMN	Rua Dolores de Carvalho Vasconcelos, Lote 21 - Jd da Glória - Macaé - RJ	Construção	980	2004
Galpão de veículos para Leilão - Banco ABN AMRO Real	AMN	Marechal Deodoro - Rio de Janeiro - RJ	Reforma geral	13200	2002
Agência Rio Branco - Banco ABN AMRO Real	AMN	Av. Rio Branco, 110 - Centro - Rio de Janeiro - RJ	Reforma geral	2500	2002
Agência Boa Vista - Banco ABN AMRO Real	AMN	Rua Boa Vista, 65 - Centro - São Paulo - SP	Reforma geral	1100	2002
Agência Boa Vista - Banco ABN AMRO Real	AMN	Rua Boa Vista, 65 - Centro - São Paulo - SP	Reforma da Fachada	200	2002
Agência Vila Clementino - Banco ABN AMRO Real	AMN	Rua Napoleão de Barros, 676 - Vila Clementino	Reforma geral com troca de forro e telhado	324	2001
Private Bank Van Gogh Rio Branco - Banco ABN AMRO Real	AMN	Av. Rio Branco, 110 - Centro - Rio de Janeiro - RJ	Reforma geral	2500	2002
Private Bank Van Gogh Boa Vista - Banco ABN AMRO Real	AMN	Rua Boa Vista, 65 - Centro - São Paulo - SP	Reforma geral	1100	2002
Depósito Utinga - Carros	AMN	Utinga / SP	Revisão e reforma de telhado em diversos galpões.	24000	2001



Cliente: Banco Itaú - Unibanco S/A e Banco Itaú Personalitê S/A

Obra	Empresa	Endereço	Tipo de obra	Área (m²)	Ano
Agência Silva Bueno - Banco Itaú	TETRABASE	Rua Silva Bueno, 1550 - Ipiranga - São Paulo - SP	Reforma	400	2020
Edifício CEIC - Planejamento Kaizen - 2º SS, 1º e 11º andares	TETRABASE	Rua Volkswagen, s/nº - ,Conceição - São Paulo - SP	Reforma	3216	2020
Edifício CAP - Pavimento Térreo - Reforma	TETRABASE	Av. Eusébio Matoso, 891 - Pinheiros - São Paulo - SP	Reforma	1800	2019
Prédio do Aço - CEA - 1º andar	TETRABASE	Av. do Café, 277 - Jabaquara - São Paulo - SP	Reforma	900	2019
Escritório Edifício Wtorre Total 10 andares (1º, 3º, 4º, 5º, 6º, 9º, 10º, 11º, 12º e 13º)	TETRABASE	Av. das Nações Unidas, 7815 - Pinheiros - São Paulo -SP	Reforma	10000	2019
Projeto Mobilidade - Edifício CT Total 5 andares (Térreo, Mezanino, 1º, 8º e 10º andares)	TETRABASE	Av. do Estado x Rua Anna Neri, Mooca - São Paulo - SP	Reforma	2600	2019
Agência Morro dos Ingleses - Banco Itaú	TETRABASE	R. Itapeva, 260 - Bela Vista - São Paulo -SP	Reforma	300	2019
Agência Maria Paula - Banco Itaú	TETRABASE	Av. Brigadeiro Luis Antônio, 324 - Centro - São Paulo -SP	Reforma	300	2019
Agência Itapevi - Banco Itaú	TETRABASE	Av. Pres. Vargas, 199 - Jd Nova - Itapevi -SP	Reforma	350	2019
Agência Itapevírica da Serra - Banco Itaú	TETRABASE	Av. Quinze de Novembro, 44 - Centro -Itapevírica da Serra -SP	Reforma	400	2019
Agência Cidade Dutra - Banco Itaú	TETRABASE	Av. Sen. Teotônio Vilela, 1386 - Cidade Dutra - São Paulo -SP	Reforma	320	2019
Agência Vila das Mercês - Banco Itaú	TETRABASE	Av. Padre Arlindo Vieira, 923 - Parque Bristol - São Paulo -SP	Reforma	320	2019
Agência Divinópolis - Banco Itaú	TETRABASE	Av. 1º de junho, 427 - Centro - Divinópolis - MG	Reforma	770	2019
Agência Barão de Itapura - Banco Itaú	TETRABASE	Av. Barão de Itapura, 1003 - Vila Itapura - Campinas - SP	Reforma	300	2019
Agência Ouro Verde - Banco Itaú	TETRABASE	Av. Suaçuna, 716 - Vila Aeroporto - Campinas - SP	Reforma	550	2019
Agência Sena Madureira - Banco Itaú	TETRABASE	Rua Sena Madureira, 92 - Vila Clementino - São Paulo - SP	Reforma	300	2019
Edifício CT - Pavimento Térreo - Reforma do PAB	TETRABASE	Av. do Estado x Rua Anna Neri, Mooca - São Paulo - SP	Reforma	330	2019
Projeto Mobilidade - CEIC - (1º andar - Torre Conceição) Apoio ao ar condicionado e teste de estanqueidade	TETRABASE	Rua Volkswagen, s/nº - ,Conceição - São Paulo - SP	Reforma	600	2019
Mobilidade CEAB - Edifício Milano 5º e 6º andar	TETRABASE	Av. Francisco Matarazzo, 1400 - Água Branca - Edifício Milano	Reforma	1862	2019
Escritório Edifício Wtorre 8º andar e 14º andar	TETRABASE	Av. das Nações Unidas, 7815 - Pinheiros - São Paulo -SP	Reforma	220	2018
Escritório Itaú BBA - Anália Franco	TETRABASE	Rua Cantagalo, 74 - Conj 1706 a 1710 - Jardim Anália Franco - São Paulo - SP	Reforma	210	2018
Agência Jardim Miriam - Banco Itaú	TETRABASE	Avenida Cupecê, 5460 - Cidade Ademar - São Paulo - SP	Reforma	180	2018
Agência Chácara Santo Antônio - Banco Itaú	TETRABASE	Rua Américo Brasiliense, 1687 - Chácara Santo Antônio - São Paulo - SP	Reforma	380	2018
Agência Itaberaba - Banco Itaú	TETRABASE	Avenida Itaberaba, 834 - Freguesia do ó - São Paulo - SP	Reforma	250	2018
Agência Perdizes - Banco Itaú	TETRABASE	Rua Dr. Homem de Melo, 412 - Perdizes - São Paulo - SP	Reforma	424	2018
Agência Vila Ema - Banco Itaú	TETRABASE	Avenida Vila Ema, 1411 - Vila Ema - São Paulo - SP	Reforma	200	2018
Projeto Mobilidade - Edifício CTO - Banco Itaú Total 6 andares (Térreo, 1º, 5º, 8º, 10º andar e cobertura)	TETRABASE	Av. do Estado x Rua Anna Neri, Mooca - São Paulo - SP	Reforma	16000	2018
Projeto Mobilidade - Edifício CTO - 4º andar	TETRABASE	Av. do Estado x Rua Anna Neri, Mooca - São Paulo - SP	Reforma	4000	2018
Edifício Vila Marieta - Banco Itaú (1º e 2º SS, Térreo, 1º, 2º e 3º andares)	TETRABASE	Rua Cláudia, 152 - Vila Marieta - São Paulo -SP	Reforma	4228	2018
Agência Lapa - Banco Itaú	TETRABASE	Rua Roma, 731 - Lapa - São Paulo - SP	Reforma	150	2018
Agência Carmaubeiras - Banco Itaú	TETRABASE	Rua Carmaubeiras, 169 - Jabaquara - São Paulo - SP	Reforma	200	2018
Projeto Mobilidade - CEIC - (Total 10 andares nas Torres Alfredo Egydio e Conceição)	TETRABASE	Rua Volkswagen, s/nº - ,Conceição - São Paulo - SP	Reforma	3800	2018
CAT Expedição - Tatuapé	TETRABASE	Rua Santa Virginia, 299 - Tatuapé - São Paulo - SP	Reforma	120	2017
Projeto Mobilidade - CE - AE - 6º andar	TETRABASE	Rua Volkswagen, s/nº - ,Conceição - São Paulo - SP	Reforma	400	2017
Agência JK - Banco Itaú	TETRABASE	Av. Juscelino Kubstickek, 1300 - Itaim Bibi - São Paulo - SP	Reforma e Ampliação	2750	2017
Agência Mogi das Cruzes - Banco Itaú	TETRABASE	Avenida Voluntário Fernando Pinheiro Franco, 252 - Centro - Mogi das Cruzes - SP	Reforma	250	2017
Agência Barão de Itapetininga - Banco Itaú	TETRABASE	Rua Barão de Itapetininga, 30 - Centro - São Paulo - SP	Reforma	300	2017

RELAÇÃO PARCIAL DE OBRAS



“Algumas de nossas Obras”



Cliente: Banco Itaú - Unibanco S/A e Banco Itaú Personalité S/A

Obra:	Empresa:	Endereço:	Tipo de obra:	Área (m²):	Ano:
CAU - Centro Administrativo Itaú-Unibanco - Rede de hidrantes	TETRABASE	Rua João Moreira Sales - Butantã - São Paulo - SP	Execução de nova rede de hidrantes	600	2012
CAU - Centro Administrativo Itaú-Unibanco - Cozinha Industrial	TETRABASE	Rua João Moreira Sales - Butantã - São Paulo - SP	Execução de reforma Civil, Marcenaria, Exaustão e Instalações em geral.	500	2012
CAU - Centro Administrativo Itaú-Unibanco - Cozinha Provisória Industrial	TETRABASE	Rua João Moreira Sales - Butantã - São Paulo - SP	Execução de reforma Civil, Marcenaria, Exaustão e Instalações em geral.	500	2012
Agência Macaé - Banco Itaú	TETRABASE	Av. Rui Barbosa, 100 - Centro - Macaé - RJ	Reforma	460	2012
Agência Faria Lima - Banco Itaú	TETRABASE	Av. Brigadeiro Faria Lima, 1 - Iguatemi - São Paulo - SP	Reforma	800	2011
Agência Braz Leme - Banco Itaú	TETRABASE	Rua Doutor Cesar, 868 - Santana - São Paulo - SP	Reforma	790	2011
Agência Embú - Banco Itaú	TETRABASE	Estrada de Itapeirica - Embú - São Paulo - SP	Reforma	340	2010
Agência Engenho de Dentro - Banco Itaú	TETRABASE	Rua Doutor Niemeyer, 167A - Engenho Novo - Rio de Janeiro - RJ	Reforma	550	2010
Agência São Gonçalo - Banco Itaú	TETRABASE	Rua Doutor Feliciano Sodré, 210 /212 - São Gonçalo - RJ	Reforma	500	2010
Agência Edgar Romero - Banco Itaú	TETRABASE	Av. Edgar Romero, 320 - Madureira - Rio de Janeiro - RJ	Reforma	570	2010
Agência Senador Dantas - Banco Itaú	TETRABASE	Rua Senador Dantas, 29 - Centro - Rio de Janeiro - RJ	Reforma	800	2010
Agência Campo Grande - Banco Itaú	TETRABASE	Av. Cesário de Mello, 3335 - Campo Grande - RJ	Reforma	650	2010
Agência ItaúCar Sorocaba - Banco Itaú	TETRABASE	Av. Washington Luiz, 1397 - Centro - Sorocaba - SP	Construção	350	2005
Agência Nações Unidas - Banco Itaú Personalité	TETRABASE	Avenida das Nações Unidas, 12.901 - Torre Oeste - Morumbi - São Paulo - SP	Migração da marca Bankboston para Itaú Personalité	-	2006
Agência Paulista - Banco Itaú Personalité	TETRABASE	Avenida Paulista, 800 - Cerqueira César - São Paulo - SP	Migração da marca Bankboston para Itaú Personalité	-	2006
Agência Trianon - Banco Itaú Personalité	TETRABASE	Avenida Paulista, 1811 - Cerqueira César - São Paulo - SP	Migração da marca Bankboston para Itaú Personalité	-	2006
Agência Cidade Jardim - Banco Itaú Personalité	TETRABASE	Avenida Cidade Jardim, 143 - Cidade Jardim - São Paulo - SP	Migração da marca Bankboston para Itaú Personalité	-	2006
Agência Rebouças - Banco Itaú Personalité	TETRABASE	Avenida Brigadeiro Faria Lima, 1478 - Itaim Bibi - São Paulo - SP	Migração da marca Bankboston para Itaú Personalité	-	2006
Agência Faria Lima - Banco Itaú Personalité	TETRABASE	Avenida Brigadeiro Faria Lima, 3606 - Itaim Bibi - São Paulo - SP	Migração da marca Bankboston para Itaú Personalité	-	2006
Agência Giovanni Gronchi - Banco Itaú Personalité	TETRABASE	Avenida Giovanni Gronchi, 5340 - Morumbi - São Paulo - SP	Migração da marca Bankboston para Itaú Personalité	-	2006
Agência Panamericana - Banco Itaú Personalité	TETRABASE	Rua Antonio Batura, 430 - Alto de Pinheiros - São Paulo - SP	Migração da marca Bankboston para Itaú Personalité	-	2006
Agência Higienópolis - Banco Itaú Personalité	TETRABASE	Avenida Angélica, 1212 - Higienópolis - São Paulo - SP	Migração da marca Bankboston para Itaú Personalité	-	2006
Agência Angélica - Banco Itaú Personalité	TETRABASE	Avenida Angélica, 2542 - Consolação - São Paulo - SP	Migração da marca Bankboston para Itaú Personalité	-	2006
Agência Sumaré - Banco Itaú Personalité	TETRABASE	Avenida Sumaré, 1211 - Sumaré - São Paulo - SP	Migração da marca Bankboston para Itaú Personalité	-	2006
Agência Alto da Boa Vista - Banco Itaú Personalité	TETRABASE	Avenida Adolfo Pinheiro, 1912 - Alto da Boa Vista - São Paulo - SP	Migração da marca Bankboston para Itaú Personalité	-	2006
Agência Vila Nova Conceição - Banco Itaú Personalité	TETRABASE	Rua Afonso Braz, 412 - Vila Nova Conceição - São Paulo - SP	Migração da marca Bankboston para Itaú Personalité	-	2006
Agência Itaim Bibi - Banco Itaú Personalité	TETRABASE	Rua Joaquim Floriano, 83 - Itaim Bibi - São Paulo - SP	Migração da marca Bankboston para Itaú Personalité	-	2006
Agência Funchal - Banco Itaú Personalité	TETRABASE	Rua Gomes de Carvalho, 1629 - loja 1 - Vila Olímpia - São Paulo - SP	Migração da marca Bankboston para Itaú Personalité	-	2006
Agência Bandeirantes - Banco Itaú Personalité	TETRABASE	Avenida dos Bandeirantes, 2001 - Vila Olímpia - São Paulo - SP	Migração da marca Bankboston para Itaú Personalité	-	2006
Agência Moema - Banco Itaú Personalité	TETRABASE	Avenida Indianópolis, 22 - Moema - São Paulo - SP	Migração da marca Bankboston para Itaú Personalité	-	2006
Agência Alexandre Dumas - Banco Itaú Personalité	TETRABASE	Rua Alexandre Dumas, 1614 - Santo Amaro - São Paulo - SP	Migração da marca Bankboston para Itaú Personalité	-	2006
Agência Paraíso - Banco Itaú Personalité	TETRABASE	Rua Dr. Rafael de Barros, 87 - Paraíso - São Paulo - SP	Migração da marca Bankboston para Itaú Personalité	-	2006
Agência Mooca - Banco Itaú Personalité	TETRABASE	Avenida Paes de Barros, 2200 - Mooca - São Paulo - SP	Migração da marca Bankboston para Itaú Personalité	-	2006
Agência Tatuapé - Banco Itaú Personalité	TETRABASE	Praça Silvio Romero, 263 / 236 - Tatuapé - São Paulo - SP	Migração da marca Bankboston para Itaú Personalité	-	2006
Agência Santana - Banco Itaú Personalité	TETRABASE	Rua Henrique Bernadelli, 140 - Santana - São Paulo - SP	Migração da marca Bankboston para Itaú Personalité	-	2006
Agência Libero - Banco Itaú Personalité	TETRABASE	Parque do Anhangabaú - Centro - São Paulo - SP	Migração da marca Bankboston para Itaú Personalité	-	2006
Agência Lapa - Banco Itaú Personalité	TETRABASE	Rua Barão de Jundiá, 1041 - Lapa - São Paulo - SP	Migração da marca Bankboston para Itaú Personalité	-	2006
Agência Cerro Corá - Banco Itaú Personalité	TETRABASE	Rua Cerro Corá, 1739 - Lapa - São Paulo - SP	Migração da marca Bankboston para Itaú Personalité	-	2006
Agência Alphaville - Banco Itaú Personalité	TETRABASE	Alameda Rio Negro, 1439 - Alphaville - Barueri - SP	Migração da marca Bankboston para Itaú Personalité	-	2006
Agência Sorocaba - Banco Itaú Personalité	TETRABASE	Avenida Antonio Carlos Comitrê, 1350 - Centro - Sorocaba - SP	Migração da marca Bankboston para Itaú Personalité	-	2006
Agência Campos do Jordão - Banco Itaú Personalité	TETRABASE	Rua Djalma Forjaz, 139 - Centro - Campos do Jordão - SP	Migração da marca Bankboston para Itaú Personalité	-	2006
Agência S. José dos Campos - Banco Itaú Personalité	TETRABASE	Avenida Anchieta, 39 - Centro - São José dos Campos - SP	Migração da marca Bankboston para Itaú Personalité	-	2006
Agência Glaucio Gil - UNIBANCO	TETRABASE	Av. das Américas, lote 1 - Barra da Tijuca - Rio de Janeiro - RJ	Construção	400	2006
Agência Santa Cruz - UNIBANCO	TETRABASE	Rua Felipe Cardoso, 266 - Santa Cruz - Rio de Janeiro - RJ	Reforma	350	2006
Agência Maceió - UNIBANCO	TETRABASE	Rua do Sol, 401 - Centro - Maceió - AL	Reforma / Ampliação	575	2006

RELAÇÃO PARCIAL DE OBRAS

“Algumas de nossas Obras”



Ciente: Banco CITIBANK S/A

Obra:	Empresa:	Endereço:	Tipo de obra:	Área (m²):	Ano:
Agência Porto Alegre - UNIBANCO	TETRABASE	Av. Assis Brasil, 6302 - Porto Alegre - RS	Reforma	415	2005
Troca/portões de acesso-Sede Citibank- Ed. Citicenter	TETRABASE	Alameda Santos, 1146 - Cerqueira César - São Paulo - SP	Reforma	200	2020
Implantação novo CPD p/ atender todo Citibank no Brasil - Sala tech Room - 6º And. Sede Citibank Edifício Citicenter - SP	TETRABASE	Alameda Santos, 1146 - Cerqueira César - São Paulo - SP	Reforma	345	2020
Impermeabilização total do térreo, com o prédio em funcionamento-Sede Citibank-Edifício Citicenter-SP	TETRABASE	Alameda Santos, 1146 - Cerqueira César - São Paulo - SP	Reforma e Implantação	800	2019
Impermeabilização total do prédio, incluído cobertura e heliponto, com o prédio em funcionamento-Sede Citibank-Edifício Citicenter-SP	TETRABASE	Alameda Santos, 1146 - Cerqueira César - São Paulo - SP	Reforma e Implantação	3327	2019
Reforma ICG Offices - BH	TETRABASE	Av. do Contorno, 6594 - Belo Horizonte - MG	Reforma e Implantação	265	2017
Reforma ICG Offices - Campinas	TETRABASE	Av. José de Souza Campos, 575 - Campinas - SP	Reforma e Implantação	401	2017
Reforma ICG Offices - Curitiba	TETRABASE	Rua Paster, 463 x Rua Silva Jardim, 1900 - Centro Empresarial Jatobá - Batel - Curitiba - PR	Reforma e Implantação	203	2017
Reforma ICG Offices - Ribeirão Preto	TETRABASE	Av. Wladimir Meirelles Ferreira, 1660 - Alto da Boa Vista - W Offices - Ribeirão Preto - SP	Reforma e Implantação	160	2017
Reforma ICG Offices - RJ	TETRABASE	Praia de Botafogo, 186 - Botafogo - 13º andar Torre Oscar Niemeyer - Rio de Janeiro - RJ	Reforma e Implantação	545	2017
Reforma dos sanitários do Citicenter 1º ao 17º andar - SP	TETRABASE	Av. Paulista, 1100 - Cerqueira Cesar - São Paulo - SP	Reforma	930	2016
Agência Assembleia - RJ	TETRABASE	Rua Assembleia - Centro - Rio de Janeiro - RJ	Reforma	1510	2014
Desativação Agência Pituba e Comércio - BA	TETRABASE	Pituba - Salvador - Bahia - BA	Reforma	200	2013
Citicenter 17º e 18º andares - SP	TETRABASE	Av. Paulista, 1100 - Cerqueira Cesar - São Paulo - SP	Reforma	2300	2013
Agência Gávea - RJ	TETRABASE	Rua Marquês de São Vicente, 105 - Gávea - Rio de Janeiro - RJ	Reforma e Implantação	820	2013
Agência Ipanema - RJ	TETRABASE	Rua Visconde de Pirajá, 250 - Ipanema - Rio de Janeiro - RJ	Reforma e Implantação	941	2013
Agência Farol da Barra - RJ	TETRABASE	Av. Oceânica, 1865 - Ondina - Salvador - Bahia - BA	Implantação	2100	2012



Ciente: Banco Original S/A

Auditório Agência - Ipanema - RJ	TETRABASE	Rua Visconde de Pirajá, 459A - Ipanema - RJ	Reforma e implantação	50	2017
Agência - Ipanema - RJ	TETRABASE	Rua Visconde de Pirajá, 459A - Ipanema - RJ	Reforma e implantação	500	2016
Agência - Sede Marginal - SP	TETRABASE	Rua General Furtado do Nascimento, 66 - Alto de Pinheiros - São Paulo - SP	Reforma e Implantação	400	2015
Restaurante e cozinha - Sede Marginal - SP	TETRABASE	Rua General Furtado do Nascimento, 66 - Alto de Pinheiros - São Paulo - SP	Reforma e Implantação	200	2015
Sala HM - Sede Marginal - SP	TETRABASE	Rua General Furtado do Nascimento, 66 - Alto de Pinheiros - São Paulo - SP	Reforma e Implantação	60	2015
Recepção, Clarabóia e Serviços Diversos - Sede Marginal - SP	TETRABASE	Rua General Furtado do Nascimento, 66 - Alto de Pinheiros - São Paulo - SP	Reforma e Implantação	400	2015
Agência e Sede Administrativa - SP	TETRABASE	Av. Brigadeiro Faria Lima, 269 - Iguatemi - São Paulo - SP	Reforma e Implantação	1400	2014



Ciente: Banco BTG Pactual

Execução de reforço metálico e escadas metálicas no Edifício BFC	TETRABASE	Avenida Paulista, 1374 - Cerqueira Cesar - São Paulo - SP	Construção	150	2.015/2.016
--	-----------	---	------------	-----	-------------



Ciente: Banco Safra S/A

Restaurante de Funcionários do Banco Safra	TETRABASE	Rua Luis Coelho, 347 - Cerqueira César - SP	Reforma	700	2008
Agência Joaquim Floriano	TETRABASE	Rua Joaquim Floriano, 737 - Itaim Bibi - SP	Construção	2400	2008
Agência Angélica	AMN	Rua Maranhão - Higienópolis - SP	Implantação / Reforma	1016	2002
Sala Vip - Aeroporto de Cumbica	AMN	Aeroporto Internacional de Guarulhos - Cumbica - Guarulhos - SP	Implantação / Reforma	407	1999
Agência Paraíso	AMN	Praça Oswaldo Cruz, 74 - Paraíso - SP	Implantação / Reforma	368	1999
Agência Cumbica	AMN	Aeroporto Internacional de Guarulhos - Cumbica - Guarulhos - SP	Implantação / Reforma	481	1999
Agência Santana	AMN	Rua Voluntários da Pátria, 1049 - Santana - São Paulo - SP	Implantação / Reforma	783	1998



Ciente: Banco do Brasil

Sector de Compensação	AMN	V. Aeroporto - SP	Reforma	2280	2003
Agência Vila Prudente	AMN	V. Prudente - SP	Reforma	1320	2002
Agência Santo Amaro	AMN	Santo Amaro - SP	Reforma	300	2001
Agência Rio Branco	AMN	Av. Rio Branco- SP	Reforma	420	2000



Ciente: BankBoston Múltiplo S/A

Agência Sorocaba	TETRABASE	Av. Antonio Carlos Comitre, 525 - Sorocaba - SP	Implantação / Reforma	580	2006
Agência Maceió	AMN	Av. Alvaro Otacílio, 2835 - Ponta Verde - Maceió - AL	Implantação / Reforma	350	2004
Agência Vitória	AMN	Avenida Saturnino de Brito - Praia do Canto - Vitória - ES	Construção	680	2004
Agência Barra da Tijuca	AMN	Avenida das Américas - Barra da Tijuca - Rio de Janeiro - RJ	Construção	600	2004
Agência Faria Lima	AMN	Avenida Brigadeiro Faria Lima	Construção	800	2004
Coffee Shop - Ed. New Building	AMN	Avenida Chucri Zaidan, 246 - Edifício New Building - Morumbi - SP	Implantação / Reforma do Mezanino	605	2002
Executive Dinning - Ed. New Building	AMN	Avenida Chucri Zaidan, 246 - Edifício New Building - Morumbi - SP	Implantação / Reforma	1208	2002
Agência Morumbi - Ed. New Building	AMN	Avenida Chucri Zaidan, 246 - Edifício New Building - Morumbi - SP	Implantação / Reforma	1314	2002
Agência Campinas	AMN	Rua Francisco Glicério, 150 - Centro - Campinas - SP	Construção	1384	2002
Agência Higienópolis	AMN	Av. Higienópolis x Av. Angélica - Higienópolis - SP	Restauração	550	2001
Agência Estados Unidos	AMN	Rua Estados Unidos x Rua Antilhas - SP	Construção	723	2001
Agência Botafogo	AMN	Rua Voluntários da Pátria, 277 - Botafogo - RJ	Implantação / Reforma	857	2001
Agência Niterói	AMN	Rua Gavião Peixoto x R. Presid. Backer - Niterói - RJ	Implantação / Reforma	386	2000
Ed. GSP - 32º e 33º andares	AMN	Vale do Anhangabá, 350 - Centro - SP	Implantação / Reforma	1210	2001
Ed. GSP - 15º andar	AMN	Vale do Anhangabá, 350 - Centro - SP	Implantação / Reforma	1210	2001
Ed. GSP - 16º andar	AMN	Vale do Anhangabá, 350 - Centro - SP	Implantação / Reforma	1210	2001
Ed. GSP - 17º andar	AMN	Vale do Anhangabá, 350 - Centro - SP	Implantação / Reforma	1210	2001
Ed. GSP - 18º andar	AMN	Vale do Anhangabá, 350 - Centro - SP	Implantação / Reforma	1210	2001
Bug do Milênio (Adaptações nos edifícios GSP, BKB, New BKB, Bolsa)	AMN	Rua Libero Badaró - n°s diversos - Centro - SP	Adaptações executadas em diversos prédios administrativos para a virada do Milênio		2000
Boston Invest Maceió	AMN	Avenida Gustavo Paiva, 2990 - Mangabeira - Maceió - AL	Implantação / Reforma	308	2000
Agência São Bernardo	AMN	Rua João Pessoa, 39 - Centro - SBC - SP	Construção	424	1999
Agência Jundiaí	AMN	Rua Rangel Pestana, 222 - Centro - Jundiaí - SP	Implantação / Reforma	1205	1999
Agência Leblon	AMN	Rua Ataulfo de Paiva, 388 - Leblon - Rio de Janeiro - RJ	Implantação / Reforma	302	1999
Agência Copacabana	AMN	Avenida Nossa Senhora de Copacabana, 830 - Copacabana - RJ	Implantação / Reforma	486	1999
Agência Gávea	AMN	Rua Marquês de São Vicente, 52 - Gávea - Rio de Janeiro - RJ	Implantação / Reforma	355	1999
Private Bank	AMN	Avenida das Nações Unidas, 12.901 - SP	Implantação / Reforma	1215	1999
Agência Barra da Tijuca	AMN	Avenida Olegário Maciel, 214 - Barra da Tijuca - Rio de Janeiro - RJ	Implantação / Reforma	412	1999
Edifício BKB - 3º andar - Presidência	AMN	Rua Libero Badaró, 487 - Centro - SP	Implantação/Reforma	726	1999
Edifício Rio Branco - 4 e 6º andares	AMN	Avenida Rio Branco, 110 - Centro - Rio de Janeiro - RJ	Implantação / Reforma	1609	1998

RELAÇÃO PARCIAL DE OBRAS



“Algumas de nossas Obras”



Cliente: Oi Telemar

Obra:	Empresa:	Endereço:	Tipo de obra:	Área (m²):	Ano:
Exaustão Refeitório e Cozinha - Edifício Praia - RJ	TETRABASE	Rua General Polidoro - Botafogo - Rio de Janeiro - RJ	Reforma	100	2018
Cobertura Unidade Vila Velha - ES	TETRABASE	Rua Cabo Allison Simões, 306 - Vila Velha - ES	Reforma	260	2017
Execução de aprovação de projetos de Incêndio em edifícios administrativos	TETRABASE	Rua Cabo Allison Simões, 306 - Vila Velha - ES	Reforma	25330	2017
Reforma de Galpão HPO	TETRABASE	Rua Hanibal Porto, 450 - Irajá - Rio de Janeiro - RJ	Reforma	350	2017
Loja Shopping Riomar - CE	TETRABASE	Shopping Riomar - Fortaleza - CE	Reforma	145	2014
Edifício TNE - BH	TETRABASE	Av. Afonso Pena, 4001 - Centro - Belo Horizonte - MG	Reforma	930	2012
Edifício Arcos - RJ - 5° e 6° pavimentos	TETRABASE	Rua General Polidoro - Botafogo - Rio de Janeiro - RJ	Reforma	300	2012



Cliente: Bio Ritmo

Unidade Shopping Metropolitan Barra - RJ	TETRABASE	Shopping Metropolitan Barra - Barra da Tijuca - Rio de Janeiro - RJ	Implantação e Reforma	1770	2014
Unidade Torre JK - SP	TETRABASE	Av. Juscelino Kubstickek, 1304 - 3° andar - Vila Olímpia - São Paulo - SP	Implantação e Reforma	1000	2010



Cliente: Academia Smart Fit

Obra:	Empresa:	Endereço:	Tipo de obra:	Área (m²):	Ano:
Unidade São Gonçalo - RJ	TETRABASE	Av. Pres. Kennedy, 311 - Centro - São Gonçalo - RJ	Implantação e Reforma	1150	2020
Unidade Flamengo - RJ	TETRABASE	Largo do Machado, 29 - Catete - Rio de Janeiro - RJ	Implantação e Reforma	2100	2020
Unidade Brooklin 1 - SP	TETRABASE	Rua Califórnia - Brooklin - São Paulo - SP	Implantação e Reforma	1200	2019
Unidade Curitiba 11 - PR	TETRABASE	Av. Monteiro Tourinho, 54 - Centro - Curitiba - Paraná - PR	Implantação e Reforma	1300	2019
Unidade Cambuci - SP Sala de Ginástica	TETRABASE	Av. da Aclimação, 350 - Aclimação - São Paulo - SP	Implantação e Reforma	200	2019
Unidade Anália Franco - SP Sala de Ginástica e Retrofit	TETRABASE	Av. Antonio Alves Barril, 323 - Jardim Anália Franco - São Paulo - SP	Implantação e Reforma	500	2019
Unidade Santana 2 - SP	TETRABASE	Eng. Caetano Alvares, 5309 - Ipiririm - São Paulo - SP	Implantação e Reforma	1350	2019
Unidade Vila Isabel - RJ	TETRABASE	Rua 28 de Setembro, 356 - Vila Isabel - Rio de Janeiro - RJ	Implantação e Reforma	1122	2018
Unidade Mesquita 2 - RJ	TETRABASE	Rua Prefeito José Montes Paixão x Rua Onix - Mesquita - RJ	Implantação e Reforma	1170	2018
Unidade Higienópolis - SP	TETRABASE	Av. Angélica - Higienópolis - São Paulo - SP	Implantação e Reforma	1320	2018
Unidade Vila Mascote - SP	TETRABASE	Av. Mascote, 150 - Vila Mascote - São Paulo - SP	Implantação e Reforma	1180	2018
Unidade Cambuci - SP	TETRABASE	Av. da Aclimação, 350 - Cambuci - São Paulo - SP	Implantação e Reforma	900	2018
Unidade Belford Roxo - RJ	TETRABASE	Av. Benjamim Pinto Dias, 1130 - Centro - Belford Roxo - RJ	Implantação e Reforma	1180	2018
Unidade Niterói - RJ	TETRABASE	Rua Coronel Moreira Cesar, 26 - Icarajá - Niterói - RJ	Implantação e Reforma	1166	2018
Unidade Foz do Iguaçu - PR	TETRABASE	Av. Costa e Silva, 185 - Jardim Polo Centro - J.L. Cataratas Shopping - Foz do Iguaçu - PR	Implantação e Reforma	1400	2017
Unidade Água Branca - SP	TETRABASE	Av. Francisco Matarazzo, 2000 - Água Branca - SP	Implantação e Reforma	1370	2017
Unidade Jundiaí - SP	TETRABASE	Av. Nove de Julho, 3333 - Jundiaí Shopping - Jundiaí - SP	Implantação e Reforma	1150	2017
Unidade Bangu - RJ	TETRABASE	Rua Fonseca, 240 - Bangu - RJ	Implantação e Reforma	1650	2017
Unidade Barra 6 - RJ	TETRABASE	Av. Olegário Maciel, 600 - Barra da Tijuca - RJ	Implantação e Reforma	1078	2017
Unidade Agronômica - SC	TETRABASE	Av. Governador Irineu Bornhausen, 5288 - Florianópolis - SC	Implantação e Reforma	750	2017
Unidade Portão - PR	TETRABASE	Rua Eduardo Carlos Pereira, 3605 - Portão - Curitiba - PR	Implantação e Reforma	1120	2017
Unidade Consolação / Augusta - SP	TETRABASE	Rua Augusta, 1585 - São Paulo - SP	Implantação e Reforma	996	2016
Unidade Santo André - SP	TETRABASE	Av. Industrial, 700 - Sandro André - SP	Implantação e Reforma	100	2016
Unidade Santos - SP	TETRABASE	Av. Presidente Wilson, 143 - José Menino - Santos - SP	Implantação e Reforma	100	2016
Unidade Campo Grande 2 - RJ	TETRABASE	Estrada de Campo Grande - Shopping Campo Grande - RJ	Implantação e Reforma	994	2016
Unidade Riachuelo - RJ	TETRABASE	Rua Riachuelo, 142 - Centro - RJ	Reforma	100	2015
Unidade Osasco 4 - SP	TETRABASE	Avenida dos Autonomistas, 896 - Shopping Páteo Osasco	Reforma	100	2015
Unidade Oscar Freire - SP	TETRABASE	Rua Oscar Freire, 228 - Cerqueira Cesar - São Paulo - SP	Reforma	990	2015
Unidade Duque de Caxias - RJ	TETRABASE	Rua Professor José Souza Herdy, 1216 - Loja 235 - Duque de Caxias - RJ	Implantação e Reforma	990	2015
Unidade Búzios - RJ	TETRABASE	Rua das pedras, 73 - Dantas - Búzios - RJ	Reforma	100	2015
Unidade Santos 3 - SP	TETRABASE	Av. Presidente Wilson, 143 - José Menino - Santos - SP	Implantação e Reforma	1790	2015
Unidade Higienópolis - SP	TETRABASE	Rua Dr. Albuquerque, 899 - Higienópolis - São Paulo - SP	Implantação e Reforma	200	2015
Unidade Centro Rio 3 - RJ	TETRABASE	Rua da Carioca, s/n° - Metrô Carioca - Centro - Rio de Janeiro - RJ	Implantação e Reforma	1030	2015
Unidade Centro Rio 2 - RJ	TETRABASE	Rua do Ouvidor, 186 - Centro - Rio de Janeiro - RJ	Implantação e Reforma	680	2015
Unidade Nilópolis - RJ	TETRABASE	Av. Getúlio Vargas, 1444 - Loja B - Nilópolis - Rio de Janeiro - RJ	Implantação e Reforma	1420	2015
Unidade Vila Olímpia - SP	TETRABASE	Rua Ramos Batista, 249 - Vila Olímpia - São Paulo - SP	Implantação e Reforma	950	2015
Unidade Bom Retiro - SP	TETRABASE	Rua dos Italianos, 260 - Bom Retiro - São Paulo - SP	Implantação e Reforma	1400	2014
Unidade Santos - SP	TETRABASE	Av. Presidente Wilson - Santos - São Paulo - SP	Implantação e Reforma	1911	2014
Unidade Campos Eliseos - SP	TETRABASE	Alameda Barão de Limeira, 1011 - Campos Eliseos - São Paulo - SP	Implantação e Reforma	1116	2014
Unidade São Bernardo do Campo - SP	TETRABASE	Av. Caminho do Mar, 3629 - São Bernardo do Campo - São Paulo - SP	Implantação e Reforma	735	2014
Unidade Campinas - SP	TETRABASE	Shopping Prado - Campinas - São Paulo - SP	Implantação e Reforma	735	2014
Unidade Shopping SP Market - SP	TETRABASE	Shopping SP Market - São Paulo - SP	Implantação e Reforma	1100	2013



Cliente: AUTOZONE

Unidade Pindamonhangaba - SP	TETRABASE	Av. Nossa Sra. do Bom Sucesso, 1555	Construção	610	2021
Unidade São Vicente - SP	TETRABASE	Av. Presidente Wilson, 1504	Construção	780	2021
Unidade Diadema - SP	TETRABASE	Av. Antonio Piranga, 779 X Av. Fábio Ramos Esquivel, 940 - Centro - Diadema - SP	Construção	630	2020
Unidade Catanduva - SP	TETRABASE	Av. Eng. José Nelson Machado, 46 - Parque Iracema - Catanduva - SP	Construção	630	2020
Unidade São José dos Campos - SP	TETRABASE	Av. Dr. Nelson D'Avilla, 1757 - São José dos Campos - SP	Construção	710	2020
Unidade Marília - SP	TETRABASE	Av. Sampaio Vidal X Rua Arco Verde - Marília - SP	Construção	690	2020
Unidade Caragatutaba - SP	TETRABASE	Av. Goiás, 49 - Indaí - Caragatutaba - SP	Construção	700	2019
Unidade Suzano - SP	TETRABASE	Av. Vereador João Batista Fitipaldi - Guaiú - Suzano - SP	Construção	700	2019
Unidade Valinhos - SP	TETRABASE	Av. dos Esportes, 1241 - Centro - Valinhos - SP	Construção	700	2019

RELAÇÃO PARCIAL DE OBRAS

“Algumas de nossas Obras”



Cliente: AUTOZONE

Obra:	Empresa:	Endereço:	Tipo de obra:	Área (m²):	Ano:
Unidade Itapetininga - SP	TETRABASE	Rua José de Almeida Carvalho, 786 - Centro - Itapetininga - SP	Construção	700	2019
Unidade Guarujá - SP	TETRABASE	Av. Ademar de Barros x Rua Antonio Miguel dos Santos - Guarujá - SP	Construção	700	2019
Unidade Itú - SP	TETRABASE	Av. Eugen Wissmann - Centro - Itú - SP	Construção	700	2019
Unidade Marechal Tito - SP	TETRABASE	Av. Marechal Tito, 2486 - São Miguel Paulista - SP	Construção	700	2018
Unidade Jau - SP	TETRABASE	Av. Dr. Quinzino x Av Isaltino do Amaral Carvalho - Jau - SP	Construção	700	2018
Unidade Praia Grande - SP	TETRABASE	Av. Presidente Kennedy, s/ número - Praia Grande - SP	Reforma e Implantação	1080	2017
Unidade Piracicaba - SP	TETRABASE	Av. Prof. Alberto Vollet, 2030 - Vila Monteiro - Piracicaba - SP	Construção	700	2017
Unidade São Carlos - SP	TETRABASE	Av. Getúlio Vargas, 111 - Vila Luftalia - São Carlos - SP	Construção	1200	2017



Cliente: METRÔRIO

Estação Estácio - RJ - Adequações para acessibilidade	TETRABASE	Estação Estácio - RJ	Reforma Pacote Metrô Olímpico	300	2016
Estação Central - RJ - Adequações para acessibilidade	TETRABASE	Estação Central - RJ	Reforma Pacote Metrô Olímpico	300	2016
Estação Saens Peña - RJ - Adequações para acessibilidade	TETRABASE	Estação Saens Peña - RJ	Reforma Pacote Metrô Olímpico	300	2016
Estação São Cristóvão - RJ - Construção de rampa e passarela de acesso	TETRABASE	Estação São Cristóvão - RJ	Reforma Pacote Metrô Olímpico	1400	2016



Cliente: VALE

Reforma e implantação/escritórios 5º e 13º andares	TETRABASE	Praia de Botafogo, 186 - Botafogo - Rio de Janeiro - RJ	Reforma e Implantação	500	2017
--	-----------	---	-----------------------	-----	------



Cliente: Sociedade Beneficente Israelita Brasileira - Hospital Albert Einstein

Reforma Parcial de Unidade Ambulatorial em Sorocaba - SP	TETRABASE	Rua Maria Soares Leitão, 21 - Parque Campolim - Sorocaba - SP	Implantação e Reforma	150	2018
Ampliação da área de Uniformes - Unidade Morumbi	TETRABASE	Av. Albert Einstein, 627 - Unidade Morumbi - São Paulo - SP	Implantação e Reforma	250	2017



Cliente: Prefeitura de São Paulo

UBS Vila Zatt - SP	TETRABASE	Rua Monsenhor Manoel Gomes, 654, Vila Zatt, São Paulo - SP.	Reforma com ampliação	984	2020
UBS Humaitá - SP	TETRABASE	Rua Humaitá, 520, Bela Vista, São Paulo - SP	Reforma com ampliação	921	2020
UBS Wamberto Dias da Costa - SP	TETRABASE	Rua Paulo Cesar, 60, Tremembé, São Paulo - SP	Reforma com ampliação	755	2020
UPA Dona Maria Antonieta F. de Barros - SP	TETRABASE	Rua Antônio Felipe Filho, 180 - SP	Reforma com ampliação	1510	2020
UPA Vergueiro - SP	TETRABASE	Rua Vergueiro s/n - Vergueiro, São Paulo - SP	Reforma com ampliação	1666	2020
UBS 1º de Outubro - SP	TETRABASE	Rua Açucena do Brejo, 16B, Primeiro de Outubro, São Paulo - SP	Reforma com ampliação	909	2020
UBS Cidade Kemel - SP	TETRABASE	Rua Kemel Addas, 1031, Cidade Kemel, São Paulo - SP	Reforma com ampliação	545	2020
UBS Jd. das Oliveiras - SP	TETRABASE	Rua José da Cruz Camargo, 174, Itaim Paulista, São Paulo - SP	Reforma com ampliação	1094	2020
UBS Castro Alves - SP	TETRABASE	Rua Caderno e Viagem, 55, Castro Alves, Distrito Cidade de tira dentes, São Paulo - SP	Reforma com ampliação	646	2020
UBS Casa Verde - SP	TETRABASE	Rua Vichy, 468, Casa Verde, São Paulo - SP	Reforma com ampliação	644	2020
UBS Jd. Panamericano - SP	TETRABASE	Rua Barra da Forquilha, 38, Pq. Panamericano, Distrito Jaguará, São Paulo - SP	Reforma com ampliação	412	2020
UBS Anhanguera I - SP	TETRABASE	Rua Marcela Alves de Cássia, 175 - Jd. Jaraguá, São Paulo - SP	Reforma com ampliação	1565	2020
Reforma UBS Joaquim Rossini - SP	TETRABASE	Rua Álvaro Fragoso, 480, Vila Carioca, São Paulo - SP	Reforma	379	2020
Reforma UBS Vila Jaguará	TETRABASE	Rua Paúva, 721, Vila Jaguará, São Paulo - SP	Reforma	374	2020
Reforma UBS Vila Manchester	TETRABASE	Rua Praça Haroldo Daltro, 461, Vila Nova Manchester, São Paulo - SP	Reforma	353	2020
Reforma UBS Vila Borges	TETRABASE	R. Jacinto de Moraes, 22, Raposo Tavares, São Paulo - SP	Reforma	881	2020
Reforma UBS JD. Santo André, São Paulo	TETRABASE	R. Miguel Ferreira de Melo, 497, Jardim Santo André, São Paulo - SP	Reforma	900	2020
Reforma UBS IV Centenário - São Paulo - SP	TETRABASE	R. Campo Florido, 482, Bairro Jardim Imperador, Distrito São Mateus, São Paulo - SP	Reforma	646	2020



Cliente: Cervejarias Kaiser Brasil

Manutenção Civil da Rede de Drenagem da Heineken Unidade de Jacareí - SP	TETRABASE	Av. Presidente Humberto Castelo Branco, 2911 - Jd Siesta - Jacareí - SP	Reforma	400	2020
--	-----------	---	---------	-----	------



Cliente: Associação Brasileira da Igreja de Jesus Cristo dos Santos dos Últimos Dias

SEI - Penha	TETRABASE	Rua Rodovalho Júnior, 666 - Penha - São Paulo - SP	Reforma	900	2007
Capela Ermelino Matarazzo	TETRABASE	Avenida São Miguel, 6395 - Ermelino Matarazzo - São Paulo - SP	Construção	1500	2006
Capela Ipiranga - Monumento	TETRABASE	Avenida Dom Pedro I, 1204 - Ipiranga	Reforma com ampliação	2200	2005
Capela Vila Industrial	AMN	Avenida Professor Luis Inácio de Anhaia Mello, 5701 - Vila Industrial	Construção	5302	2001

RELAÇÃO PARCIAL DE OBRAS



“Algumas de nossas Obras”



Cliente: Associação Brasileira da Igreja de Jesus Cristo dos Santos dos Últimos Dias

Obra:	Empresa:	Endereço:	Tipo de obra:	Área (m²):	Ano:
Centro de Treinamento de Missionários	AMN	Rua Padre Antônio D' Angelo, 121 - Casa Verde	Reforma	12050	2001
Capela Santana do Parnaíba	AMN	Rua Professor Edgar de Moraes, 284 - Santana do Parnaíba	Construção	4803	1998
Capela Campo Limpo	AMN	Rua Dr. Anastácio do Bonsucesso, 111 - Campo Limpo	Construção	4709	1998
Capela Raposo Tavares	AMN	Rua Agostinho de Azevedo - Jardim Boa Vista	Construção	5310	1997
Capela Campinas	AMN	Rua Duque de Caxias, 645 - Centro - Campinas - São Paulo	Construção	1809	1996



Cliente: Igreja Batista de Vila Mariana e Colégio Batista de Vila Mariana

Adaptação para acessibilidade e reforma do Colégio Batista	TETRABASE	Rua Joaquim Távora, 598 - Vila Mariana - São Paulo - SP	Reforma	2000	2015
Reforma do Templo	TETRABASE	Rua Joaquim Távora, 598 - Vila Mariana - São Paulo - SP	Reforma	1500	2011



Cliente: LG

Loja Salvador Iguatemi Shopping - BA	TETRABASE	Salvador Iguatemi Shopping - Salvador - Bahia - BA	Implantação	100	2013
Loja Salvador Shopping - BA	TETRABASE	Salvador Shopping - Salvador - Bahia - BA	Implantação	100	2013
Loja Balneário Camboriú - SC	TETRABASE	Balneário Shopping - Balneário Camboriú - SC	Implantação	100	2013
Loja Londrina - PR	TETRABASE	Shopping Catuai - Londrina - Paraná - PR	Implantação	100	2013
Loja Porto Alegre - RS	TETRABASE	Barra Sul Shopping - Porto Alegre - Rio Grande do Sul - RS	Implantação	130	2013
Loja Blumenau - SC	TETRABASE	Neumarket Shopping - Blumenau - Santa Catarina - SC	Implantação	100	2013
Loja Henrique Schauman - 3º andar	TETRABASE	Avenida Henrique Schauman, 98 - Jardim Paulista - São Paulo - SP	Implantação	250	2012



Cliente: Claro

Loja Shopping Rio Mar Fortaleza - CE	TETRABASE	Shopping Riomar - Fortaleza - Ceará - CE	Implantação	150	2014
--------------------------------------	-----------	--	-------------	-----	------



Cliente: Fundação Florestal

Construção do 1º Batalhão da Polícia Ambiental em Casa Verde	TETRABASE	Av. Professora Ida Kolb esquina com Rua Mourão Vieira - Casa Verde - São Paulo - SP	Construção	4045	2014
Construção de Portaria e Base Conjugada para Implantação do Parque Estadual de Xixová /Japuí - São Vicente - SP	TETRABASE	Parque Estadual Xixová - Japuí - São Vicente - São Paulo - SP	Construção	2310	2013



Cliente: Rede Globo

Reforma do 1º andar do Bloco M3 + Cobertura + 1º Subsolo na sede São Paulo	TETRABASE	Av. Doutor Chucri Zaidan, 46 - Brooklin - São Paulo - SP	Implantação e Reforma	2500	2.013 e 2.014
Execução de Estrutura Metálica para Sustentação do Grid para Cenário do JH e JG na sede de São Paulo	TETRABASE	Av. Doutor Chucri Zaidan, 46 - Brooklin - São Paulo - SP	Implantação e Reforma	300	2014
Execução de Reforma para Implantação de Laboratório de Informática no Edif. Gazeta na Av. Paulista	TETRABASE	Av. Paulista, 900 - Cerqueira Cesar - São Paulo - SP	Implantação e Reforma	120	2014



Cliente: GRU AIRPORT - Aeroporto Internacional de São Paulo

Revisão e reforma da cobertura do TPS2 - GRU AIRPORT - Aeroporto Internacional de São Paulo	TETRABASE	Aeroporto Internacional de São Paulo - Cumbica - Guarulhos - São Paulo - SP	Reforma	2300	2017
Abrigo para compactora de lixo - GRU AIRPORT - Aeroporto Internacional de São Paulo	TETRABASE	Aeroporto Internacional de São Paulo - Cumbica - Guarulhos - São Paulo - SP	Construção	300	2014



Cliente: LUBRIZOL

Projeto de Envase	TETRABASE	Rua Antônio Olímpio de Moraes, 40 - Betel - Paulínia - SP	Reforma	300	2016
Interligação de tanques de reuso	TETRABASE	Estrada Belford Roxo, 1375 - Belford Roxo - RJ	Reforma	1600	2016



Cliente: EXTRAFARMA

Implantação da unidade Sabiá	TETRABASE	Rua Sabiá, 598 - Moema - São Paulo - SP	Reforma	566	2017
Implantação da unidade Shopping Tatuapé	TETRABASE	Shopping Boulevard Tatuapé - São Paulo - SP	Reforma	154	2017
Implantação da unidade Cotovia	TETRABASE	Avenida Cotovia, 269 - Indaiápolis - São Paulo - SP	Reforma	583	2017
Implantação da unidade Pires da Mota	TETRABASE	Rua Pires da Mota, 353 - Aclimação - São Paulo - SP	Reforma	348	2017
Implantação da unidade Teodoro Sampaio	TETRABASE	Rua Teodoro Sampaio, 1892 - Pinheiros - São Paulo - SP	Reforma	332	2017
Implantação da unidade Caiowaá	TETRABASE	Rua Caiowaá, 652 - Lapa - São Paulo - SP	Construção	315	2017
Implantação da unidade Faria Lima	TETRABASE	Av. Brigadeiro Faria Lima, 2561 - Pinheiros - São Paulo - SP	Reforma	308	2017

RELAÇÃO PARCIAL DE OBRAS

“Algumas de nossas Obras”



Cliente: CISCO

Obra:	Empresa:	Endereço:	Tipo de obra:	Área (m²):	Ano:
Círculo Militar da Praia Vermelha - RJ	TETRABASE	Praia Vermelha - Urca - Rio de Janeiro - RJ	Reforma e ampliação para uso como sede temporária da CISCO nas Olimpíadas Rio-2016 recebendo visitantes de todo o mundo. Espaço locado por 8 meses p/ reforma e uso nos jogos. Prédio adequado p/ acessibilidade incluso instalação de elevador	16200	2015



Cliente: SESC

Reforma da Unidade 24 de maio - SP	TETRABASE	Rua 24 de maio, 109 - República - São Paulo - SP	Reforma	500	2019
Edifício Administrativo da Unidade Bertoga - SP	TETRABASE	Rua Pastor Djalma da Silva Coimbra, 20 - Jardim Rio da Praia - Bertoga - SP	Reforma	850	2019
Hospedagem 1, 3 e 8 da Unidade Bertoga - SP	TETRABASE	Rua Pastor Djalma da Silva Coimbra, 20 - Jardim Rio da Praia - Bertoga - SP	Construção	2475	2019



Cliente: GERDAU

Unidade Mogi das Cruzes - SP	TETRABASE	Av. Engenheiro Miguel Gemma, 1871 - Jd. Armenia, Mogi das Cruzes - SP	Reforma	200	2017
------------------------------	-----------	---	---------	-----	------



Cliente: PARKSHOPPING CAMPO GRANDE

Reforma da praça de alimentação	TETRABASE	ParkShopping Campo Grande - Campo Grande - RJ	Reforma	2000	2017
---------------------------------	-----------	---	---------	------	------



Cliente: TRUST IMAGE

Reforma do Escritório	TETRABASE	Av. Eng. Roberto Zuccolo, 555 - 3º andar - Jd. Humaitá - SP	Reforma	340	2018
-----------------------	-----------	---	---------	-----	------



Cliente: AMAZON

Movimentação de colaboradores em fases	TETRABASE	Av. Presidente Juscelino Kubitschek, 2041 - Itaim Bibi - São Paulo - SP	Reforma	500	2018
--	-----------	---	---------	-----	------



Cliente: VIAVAREJO

Loja Ponto Frio - Shopping Pantanal - MT	TETRABASE	Shopping Pantanal - Cuiabá - Mato Grosso - MT	Implantação	1015	2014
--	-----------	---	-------------	------	------



Cliente: Locaralpha Locadora de Veículos / Locaralpha Semi-novos

Loja Edgar Facó - Locaralpha	TETRABASE	Avenida Edgar Facó - Freguesia do ó - SP	Reforma da Fachada / Implantação	100	2007
Loja Pirituba - Locaralpha	TETRABASE	Pirituba - São Paulo - SP	Reforma da Fachada / Implantação	150	2007
Loja Congonhas - Locaralpha	TETRABASE	Avenida Washington Luis, 7023 - Congonhas - São Paulo - SP	Reforma	65	2007
Loja São Bernardo - Locaralpha	TETRABASE	Avenida Kenedy, 50 - Jardim do Mar - São Bernardo do Campo - SBC	Implantação	200	2007
Loja Anhaia Melo - Locaralpha	TETRABASE	Avenida Professor Luís Ignácio Anhaia Melo, 2655 - Vila Prudente - SP	Implantação	937	2007
Loja Rebouças - Locaralpha	TETRABASE	Avenida Rebouças, 371 - Cerqueira César - São Paulo - SP	Reforma	395	2007
Camarote Morumbi - Locaralpha	TETRABASE	Estádio do Morumbi - Morumbi - São Paulo - SP	Reforma	50	2006
Loja Osasco - Locaralpha	TETRABASE	Rua Padre Vicente Melino, 100 - CoberPark - Jd. Oriental - Osasco - SP	Implantação	290	2006
Aeroporto Congonhas - Locaralpha	TETRABASE	Pç. Comandante Lineu Gomes s/n. - Setor de Desembarque - Congonhas	Reforma	42	2006
Loja Edgar Facó - Locaralpha	TETRABASE	Avenida Edgar Facó - Freguesia do ó - SP	Implantação	3600	2006
Loja Ceasa - Locaralpha	TETRABASE	Ceasa - SP	Implantação	1800	2006
Loja Butantã - Semi-Novos	TETRABASE	Rua Eliseu de Almeida, 1.133 - Butantã - SP	Reforma	1500	2006
Locaralpha Sede	AMN	Rua Comendador Elias Asse, 125 - Caxingui - São Paulo - SP	Implantação	1500	2001



Cliente: Sorvetes Ben & Jerry's

Loja Barra Shopping - RJ	TETRABASE	Barra Shopping - Barra da Tijuca - RJ	Implantação	50	2016
--------------------------	-----------	---------------------------------------	-------------	----	------



Cliente: Sorvetes Haagen-Dazs

Loja Park Shopping Brasília	TETRABASE	Park Shopping Brasília - Brasília - Distrito Federal - DF	Implantação	140	2008
Loja Vila Boim	TETRABASE	Praça Vila Boim, 55 - Higienópolis - São Paulo - SP	Implantação	620	2007
Loja Rua Amauri	TETRABASE	Rua Amauri - Cidade Jardim - São Paulo - SP	Implantação	140	2007
Loja Oscar Freire	TETRABASE	Rua Oscar Freire, 900 - Cerqueira César - São Paulo - SP	Implantação	420	2007
Loja Shopping Savassi	TETRABASE	Shopping Savassi - Belo Horizonte - Minas Gerais - MG	Implantação	60	2007
Loja Shopping Diamond	TETRABASE	Shopping Diamond Mall - Piso Gonçalves Dias - Belo Horizonte - Minas Gerais - MG	Reforma	200	2007
Loja Leblon	TETRABASE	Rua Rainha Guilhermina, 95 - Loja c Leblon - Rio de Janeiro - RJ	Implantação	45	2006
Loja Higienópolis	TETRABASE	Shopping Pátio Higienópolis - São Paulo - SP	Implantação	45	2005



Cliente: Lavasecco

LAVASECCO	TETRABASE	Rua Afonso Brás - Vila Nova Conceição - São Paulo - SP	Reforma	110	2009
LAVASECCO	TETRABASE	Rua Bueno Brandão - Vila Nova Conceição - São Paulo - SP	Reforma	100	2007
LAVASECCO	TETRABASE	Alameda Araguaia - Alphaville - Barueri - SP	Reforma	100	2007
LAVASECCO	TETRABASE	Rua Bueno Brandão - Vila Nova Conceição - São Paulo - SP	Ampliação	220	2006
LAVASECCO	TETRABASE	Paraíso - São Paulo - SP	Ampliação	220	2006

RELAÇÃO PARCIAL DE OBRAS



“Algumas de nossas Obras”



Cliente: Lavanderia 5 Asec

Obra:	Empresa:	Endereço:	Tipo de obra:	Área (m²):	Ano:
5ASEC - Harmonia	TETRABASE	Rua Harmonia - Morumbi - São Paulo - SP	Reforma	100	2007
Loja Lavanderia Vila Nova	TETRABASE	Rua Bueno Brandão - Vila Nova Conceição - SP	Implantação	220	2006
5ASEC - Pão de Açúcar	TETRABASE	Pão de Açúcar Nações Unidas - São Paulo - SP	Implantação	120	2005
5ASEC - Pavão	TETRABASE	Rua Pavão - Moema - São Paulo - SP	Implantação	210	2005
5ASEC - Real Park	AMN	Rua Visconde de Nakar, 74 - São Paulo - SP	Implantação	480	2003
5ASEC - Jd. Guedala	AMN	Avenida Jorge João Saad - Jardim Guedala - São Paulo - SP	Implantação	406	2002
5ASEC - Araguaia	AMN	Alphaville - SP	Implantação	680	2002



Cliente: ARVI

Loja ARVI - Shopping Barra Sul	TETRABASE	Shopping Barrasul - Porto Alegre - Rio Grande do Sul - RS	Implantação	110	2008
Loja ARVI - Shopping Bourbon Pompéia	TETRABASE	Rua Turiassú - Shopping Bourbon Pompéia - São Paulo - SP	Implantação	110	2008



Cliente: Mercaria

Loja Cidade Jardim	TETRABASE	Shopping Cidade Jardim - São Paulo - SP	Reforma e Implantação	60	2010
Loja Jardim Sul	TETRABASE	Shopping Jardim Sul - São Paulo - SP	Reforma e Implantação	60	2009
Loja Eldorado	TETRABASE	Shopping Eldorado - São Paulo - SP	Reforma e Implantação	80	2009
Loja Brasília	TETRABASE	ParkShopping Brasília - Distrito Federal - DF	Reforma e Adaptações	70	2009
Loja Paulista	TETRABASE	Shopping Paulista - São Paulo - SP	Reforma e Adaptações	68	2006
Loja Center Norte	TETRABASE	Shopping Center Norte - São Paulo - SP	Reforma e Adaptações	105	2006
Loja Anália Franco	TETRABASE	Shopping Anália Franco - São Paulo - SP	Reforma e Adaptações	70	2006
Loja Iguatemi	TETRABASE	Shopping Iguatemi - São Paulo - SP	Reforma e Adaptações	65	2005
Loja Ibirapuera	AMN	Shopping Ibirapuera - São Paulo - SP	Reforma e Adaptações	120	2004
Loja Brasília	AMN	Shopping Brasília - Distrito Federal - DF	Reforma e Adaptações	72	2003
Loja Higienópolis	AMN	Shopping Pátio Higienópolis - SP	Reforma e Implantação	86	2001



Cliente: Ocimar Versolatto

Loja Higienópolis	AMN	Av. Higienópolis, 674 - Higienópolis - São Paulo - SP	Implantação / Restauração	406	2004
Loja Fashion Mall	AMN	Estrada São Conrado - Rio de Janeiro - RJ	Implantação	260	2004
Loja Morumbi	AMN	Shopping Morumbi - São Paulo - SP	Implantação	320	2004
Loja Ipanema	AMN	Praça Nossa Senhora da Paz - Rio de Janeiro - RJ	Implantação / Ampliação	870	2004
Loja Iguatemi	AMN	Shopping Iguatemi - Rio de Janeiro - RJ	Implantação	400	2004
Loja Haddock Lobo	AMN	Av. Haddock Lobo - Jardins - São Paulo - SP	Construção	770	2004
Loja Brasília	AMN	Park Shopping Brasília - Distrito Federal - DF	Implantação	180	2004
Loja Campinas	AMN	Shopping Iguatemi de Campinas - Campinas - SP	Implantação	95	2001



Cliente: Restaurante Verdi

Verdi El Mare - Maresias	TETRABASE	Maresias - SP	Reforma e Implantação	250	2005
Verdi El Montane - Campos do Jordão	AMN	Campos do Jordão - SP	Reforma e Implantação	300	2004
Restaurante Verdi	AMN	Shopping Pátio Higienópolis - São Paulo - SP	Reforma e Implantação	750	2002



Cliente: Econ Supermercados S/A

Loja Fuad - Freguesia	AMN	Avenida Fuad Luftalla - Freguesia do ó	Implantação	738	2002
Loja João Paulo	AMN	Avenida João Paulo, II	Implantação	727	2002
Loja Matamachado	AMN	Rua Matamachado	Implantação	644	2002
Loja Bueno de Andrade	AMN	Rua Bueno de Andrade	Implantação	659	2002
Loja Vila Ema	AMN	Avenida Vila Ema - Vila Ema	Implantação	720	2002
Loja Vila Carrão	AMN	Avenida Nova Jerusalém - Vila Carrão	Implantação	666	2002
Loja Rio Pequeno	AMN	Avenida Heitor Eiras Garcia - Rio Pequeno	Implantação	675	2002
Loja Diadema	AMN	Avenida Alda - Diadema	Implantação	639	2002
Loja Vila Curuçá	AMN	Rua José Maria Alves de Deus	Implantação	626	2002
Loja Ermenegildo	AMN	Rua Ministro Hermenegildo de Barros	Implantação	652	2002
Loja Martins Fontes	AMN	Rua Martins Fontes - Centro	Implantação	700	2002
Loja Santa Rosa	AMN	Avenida Santa Rosa de Lima - São Miguel Paulista	Implantação	668	2002
Loja Santo André	AMN	Rua José D'Angelo - Santo André	Implantação	641	2002
Loja Paranaguá	AMN	Rua Paranaguá	Implantação	724	2001
Loja Marechal Tito	AMN	Avenida Marechal Tito	Implantação	675	2001
Loja Júlio Bueno	AMN	Avenida Júlio Bueno - Vila Gustavo	Implantação	662	2001
Loja Iminim	AMN	Avenida Iminim - Iminim	Implantação	729	2001
Loja Costa Barros	AMN	Avenida Costa Barros - Vila Industrial	Implantação	634	2001
Loja Artur Alvim	AMN	Rua Esperantina - Artur Alvim	Implantação	653	2001
Loja Mauá	AMN	Rua Salvador de Paiva - Mauá	Implantação	715	2001
Loja Zelina	AMN	Avenida Zelina - Vila Zelina	Implantação	716	2001
Loja Lapa	AMN	Rua Clélia - Lapa	Implantação	630	2001
Loja Itaberaba	AMN	Avenida Itaberaba - Freguesia do ó	Implantação	634	2001
Loja Tuiuti	AMN	Rua Tuiuti - Tatuapé	Implantação	700	2001
Loja Casa Verde	AMN	Rua Lavinio Arcouri - Casa Verde	Implantação	720	2000
Loja Altinópolis	AMN	Rua Altinópolis - Água Fria	Implantação	630	2000
Loja Mendes da Rocha	AMN	Rua Mendes da Rocha - Jardim Brasil	Implantação	711	2000
Loja Rio das Pedras	AMN	Rua Rio das Pedras - Aricanduva	Implantação	684	2000



Cliente: Escola Paulista de Medicina

Setor de Hemocentro	AMN	Rua Diogo de Faria, 824 - Vila Clementino - São Paulo - SP	Construção de edifício com 6 pavimentos	6917	2002/2003
Setor de Hemodinâmica	AMN	Rua Napoleão de Barros, 715 - Vila Clementino - São Paulo - SP	Reforma	1285	2002
Centro de Apoio as Vítimas de Estupro - Obstetrícia	AMN	Rua Borges Lagoa, 418 - Vila Clementino - São Paulo - SP	Implantação	1108	2000
Setor de Oftalmologia	AMN	Rua Botucatu, 822 - Vila Clementino - São Paulo - SP	Reforma / Implantação	1910	2000
Setor de Anatomia	AMN	Edifício Leitão da Cunha - Vila Clementino - São Paulo - SP	Reforma	2302	1998
Edifício Pró - Reitoria	AMN	Rua Pedro de Toledo, 943 - Vila Clementino - São Paulo - SP	Reforma	1510	1998



Cliente: Vembo Comércio de Alimentos Ltda (Franquia Bob's)

Loja Higienópolis	AMN	Vila Mariana - SP	Reforma e Implantação	175	2005
Loja Vila Mariana	AMN	Shopping Pátio Higienópolis - SP	Reforma e Implantação	85	2004
Loja Center Norte	AMN	Shopping Center Norte - SP	Reforma e Implantação	200	2004
Loja Osasco	AMN	Shopping Osasco - SP	Reforma e Implantação	80	2004
Loja Santana	AMN	Santana - São Paulo - SP	Reforma e Implantação	85	2003
Loja Cuiabá	AMN	Cuiabá - Mato Grosso - MT	Reforma e Implantação	130	2003



Cliente: **ABIT - Associação**

Obra:

Execução de Comitê

Reforma do Auditório

Restauração do portão

Restauração Sede da ABIT (Associação Indústria Têxtil)

Construção de guarita



Cliente: **Johnson & Johnson**

Escritório Administrativo - Johnson &



Cliente: **Asea Brown Boveri S/A.**

Fábrica - Asea Brown Boveri Ltda.

Galpão - Asea Brown Boveri Ltda.

Galpão 3 - Asea Brown Boveri Ltda.

Galpão 4 - Asea Brown Boveri Ltda.

FuturaBrand

Logo

Cliente: **Futuro Brand**

Escritório Arquitetura FUTURE BRAND

Escritório Arquitetura FUTURE BRAND



Cliente: **Grado Iluminação**

Galpão Industrial - Grado Iluminação

Escritórios - Grado Iluminação



Cliente: **GC Capital**

Escritório - GC CAPITAL

Cliente: **Instituto de Psicologia Rocha Brasil**

Cliente: **Supermercados Violeta**

Cliente: **Diversos**

de

Tipo de

Restauração

Restauração

Restauração

Restauração

Restauração

Restauração

Restauração

Restauração

Restauração

Restauração

Restauração

Restauração

Restauração

Restauração

Restauração

Restauração

Restauração

Restauração

Restauração

Restauração

Restauração

Restauração

Restauração

Restauração

Restauração

Restauração

Restauração

Restauração

Restauração

Restauração

Restauração

Restauração

Restauração

Restauração

Restauração

Restauração

Restauração

Restauração

Reforma

87

RELAÇÃO PARCIAL DE OBRAS



“Algumas de nossas Obras”



Cliente: Padres Claritanos

Obra:	Empresa:	Endereço:	Tipo de obra:	Área (m²):	Ano:
Implantação Faculdade de Rio Claro	AMN	Rio Claro - SP	Implantação	10000	2003
Implantação Faculdade de São Paulo	AMN	São Paulo - SP	Implantação	15000	2003
Apoio em fábrica do Embu e Capela	AMN	Embu - SP	Implantação	6000	2000



Cliente: KFC

Obra:	Empresa:	Endereço:	Tipo de obra:	Área (m²):	Ano:
Reforma para Implantação-Unidade West Shopping-RJ	TETRABASE	Estr. do Mendanha, 555-Campo Grande-Rio de Janeiro/RJ-LJ 155E/155F	Reforma/Implantação	115	2021



Cliente: Mcassab

Obra:	Empresa:	Endereço:	Tipo de obra:	Área (m²):	Ano:
Base para tanques – Jarinu – SP Empresa	TETRABASE	Estrada Municipal Alberto Tofanim, 5589 – Bairro Pinhal – Jarinu/SP	Construção	860	2021



Cliente: Postos de Gasolina - Ipiranga / Shell / Petrobrás

Obra:	Empresa:	Endereço:	Tipo de obra:	Área (m²):	Ano:
Auto Posto Green House	TETRABASE	Casa Verde - SP (Petrobrás)	Implantação	750	2002
Auto Posto Iramaia	AMN	Faria Lima - SP (Shell)	Implantação	720	1992
Auto Posto Moravia	AMN	Santana - SP (Ipiranga)	Implantação	850	1992

Cliente: Residências de Alto Padrão

Apartamento de Alto Padrão	TETRABASE	Av. Macuco, 49 - Moema - São Paulo - SP	Reforma	150	2020
Apartamento de Alto Padrão	TETRABASE	Rua Copacabana, 415 - Ipiranga - São Paulo - SP	Reforma	106	2020
Residência Unifamiliar de Alto Padrão	TETRABASE	Alameda Cotovia, 81 - Condomínio Morada dos Pássaros - Aldeia da Serra - SP	Reforma	1000	2016
Apartamento de Alto Padrão	TETRABASE	Rua Araguaari, 287 - Moema - SP	Reforma	200	2015
Apartamento de Alto Padrão	TETRABASE	Rua do Rócio - Vila Olímpia - SP	Reforma	300	2012
Residência Unifamiliar de Alto Padrão	TETRABASE	Rua Diógenes Ribeiro de Lima - Pinheiros - SP	Reforma	1200	2012
Residência Unifamiliar de Alto Padrão	TETRABASE	Rua Estuário, 519 - Chácara Santo Antonio - SP	Reforma	680	2011
SPA da Residência de Inverno Unifamiliar de Alto Padrão	TETRABASE	Pedra do Báu - Campos do Jordão - SP	Construção	50	2010
Casa do Caseiro da Residência de Inverno Unifamiliar de Alto Padrão	TETRABASE	Pedra do Báu - Campos do Jordão - SP	Construção	200	2010
Lago de peixes da Residência de Inverno Unifamiliar de Alto Padrão	TETRABASE	Pedra do Báu - Campos do Jordão - SP	Construção	200	2009
Apartamento de Alto Padrão	TETRABASE	Rua do Rócio - Vila Olímpia - SP	Reforma	180	2009
Fitness da Residência de Inverno Unifamiliar de Alto Padrão	TETRABASE	Pedra do Báu - Campos do Jordão - SP	Construção	250	2007
Capela da Residência de Inverno Unifamiliar de Alto Padrão	TETRABASE	Pedra do Báu - Campos do Jordão - SP	Construção	150	2007
Área de churrasqueira da Residência de Inverno Unifamiliar de Alto Padrão	TETRABASE	Pedra do Báu - Campos do Jordão - SP	Construção	400	2007
Depósito da Residência de Inverno Unifamiliar de Alto Padrão	TETRABASE	Pedra do Báu - Campos do Jordão - SP	Construção	180	2007
Casa de hóspedes da Residência de Inverno Unifamiliar de Alto Padrão	TETRABASE	Pedra do Báu - Campos do Jordão - SP	Construção	468	2007
Apartamento residencial de Alto Padrão	TETRABASE	Rua João Lourenço, 463 - Apto 21 - Vila Nova Conceição - SP	Reforma	800	2007
Apartamento residencial de Alto Padrão	TETRABASE	Rua Carlos Queiroz Teles, 162 - Apto 205 - Vila Nova Conceição - SP	Reforma	680	2007
Residência Unifamiliar de Médio-Alto Padrão	TETRABASE	Rua Fernando Caldas, 140 - Rolinópolis - SP	Reforma	320	2007
Residência Unifamiliar de Médio-Alto Padrão	TETRABASE	Rua Piratininga, lote 3a - Quadra N - Condomínio CapitalVille I - Cajamar - SP	Reforma	120	2007
Residência Unifamiliar de Médio-Alto Padrão	TETRABASE	Rua Manoel Martins, 888 - Serra da Cantareira - Mairiporã - SP	Reforma	600	2005
Residência Unifamiliar de Alto Padrão	AMN	Rua Januário Cardoso, 166 - Vila Nova Conceição - SP	Construção	800	2004
Residência de Inverno Unifamiliar de Alto Padrão	AMN	Campos do Jordão - SP	Construção	15040	2003
Residência Unifamiliar de Alto Padrão	AMN	Rua Breves - Interlagos	Reforma	1109	2002
Apartamento de Alto Padrão	AMN	Rua Vanderley - Perdizes - SP	Reforma	386	2002
Residência Unifamiliar de Alto Padrão	AMN	Rua Joaquim Cândido de Azevedo Marques, 750 - Condomínio Ajapi-Pignatari - Morumbi - SP	Construção	982	2001
Residência Unifamiliar de Alto Padrão	AMN	Rua Magalhães de Araújo - 450 - Morumbi - SP	Reforma	1283	2001
Residência Unifamiliar de Alto Padrão	AMN	Condomínio Águas de Igaratá - Águas de Igaratá - SP	Reforma	1107	2001
Residência Unifamiliar de Alto Padrão	AMN	Praça Monza - Condomínio Alpha Zero - Alphaville - Barueri - SP	Reforma	954	2000
Fazenda Santo Antônio da Boa Vista	AMN	Fazenda Santo Antônio da Boa Vista - Campinas - SP	Construção / Reforma	12700	2003

RELAÇÃO PARCIAL DE OBRAS

“Algumas de nossas Obras”

Cliente: Obras Sociais

Obra:	Empresa:	Endereço:	Tipo de obra:	Área (m²):	Ano:
MC DIA FELIZ	TETRABASE / AMN	São Paulo - SP	Colaborador com aquisição de tickets e padrinho de lojas	-	2001 a 2016
Ação Social Semana Santander é você	TETRABASE / AMN	Instituição Aldeia Infantil SOS Rio Bonito - SP	Apoio técnico aos serviços voluntários de funcionários	150	2008
Fundação Cafú	TETRABASE / AMN	Rua Alves de Souza, 65 - Jardim Irene - SP	Doação de materiais para construção da sede	-	2001 a 2008
Fundação ABRINQ	TETRABASE / AMN	São Paulo - SP	Parceiro Empresa Amiga da Criança	-	2001 a 2008
Associação Novas Trilhas	TETRABASE / AMN	Rua Nossa Senhora de Fátima, 26 - Pirapora do Bom Jesus - SP	Reforma de edificação e construção de quadra esportiva	250	2001
Creche Nossa Turma	TETRABASE	Av. Gastão Vidigal, 1946 - Ceagesp - São Paulo - SP	Reforma completa das salas de aula, ampliação da Creche e construção de nova sala de aula e almoxarifado. Além da doação de materiais executamos os serviços sem custos a instituição.	200	2017
Ação Social Citibank - Citi Dia Global na Comunidade	TETRABASE	Parque do Ibirapuera - São Paulo - SP	Doação de materiais e mão de obra voluntária em atividade realizada no Parque do Ibirapuera.	-	2017
Creche São Benedito	TETRABASE	Rua Lício Marcondes do Amaral, 513 - Morumbi - São Paulo - SP	Implantação, reforma completa e ampliação incluindo cozinha, quadra poliesportiva, acessibilidade e recepção. Além da doação de materiais executamos os serviços sem custos a instituição. A carga de atendimento é de até 400 crianças.	1000	2016/2017
AACD	TETRABASE / AMN	São Paulo - SP	Aquisição de brindes produzidos pela AACD / Manutenção de sites	-	2001 a 2016

Atualizado em: Abril-2021

Alguns de nossos clientes:



Algumas entidades filantrópicas que contam com a nossa colaboração:



Certificações e Filiações



PORTFÓLIO CORPORATIVO



Av. Casa Verde, 3521 - Limão - São Paulo - SP - CEP: 02519-200 - Tel. 55 11 3323-7900
www.tetrabase.com.br - C.N.P.J.: 07.534.937/0001-96 - Inscr. Estadual: 117.116.249.119





TETRABASE ENGENHARIA E CONSTRUÇÕES LTDA.

AV. CASA VERDE, 3.521 – CEP.:02519-200 – CASA VERDE – SÃO PAULO – SP

TEL.: (11) 3323-7900 / 3323-7915 – WWW.TETRABASE.COM.BR